07/26

ReiseWelt

ENTDECKEN SIE IHRE PERFEKTE AUSZEIT

Ihr nächster Urlaub wartet!

Alle Reisen sind in Ihrem Reisebüro vor Ort buchbar – viele bereits für 2027!

ReisenAKTUELL.COM

EHRLICH GÜNSTIG VERREISEN!

Millstätter See, Österreich

Inhalt

EIGENANREISEN 03–68

- Norddeutschland 03–09
- Ostdeutschland 10–26
- Süddeutschland 27–47
- Westdeutschland 48–56
- Dänemark, Niederlande & Frankreich 57–59
- Österreich 60–63
- Italien 64
- Polen & Tschechien 65–68

FLUGREISEN 69–84

ARIELLE KREUZFAHRTEN 85–93

- AGB 94
- Pauschalreiseformblatt 95

Achensee, Österreich

Colmar, Frankreich

Gardasee, Italien

Mehr als 1.300 weitere Reisen aus der ReiseWelt
von *Reisen*AKTUELL *in Ihrem Reisebüro buchbar!*

Frische Brise für die Seele

Norddeutschland

Moin! **Norddeutschland** empfängt Sie mit frischer **Seeluft**, **maritimem Charme** und einer wohltuenden **Gelassenheit**, die den Alltag schnell in den Hintergrund treten lässt.

Hier genießen Sie ruhige **Spaziergänge**, weite Horizonte und eine Atmosphäre, die entschleunigt und guttut. Gleichzeitig sorgen **lebendige Städte**, kulturelle Vielfalt und **norddeutsche Herzlichkeit** für abwechslungsreiche Urlaubstage, bei denen ein köstliches **Fischbrötchen** nicht fehlen darf.

Jetzt ist der perfekte Moment, Ihre **Auszeit** im Norden zu buchen.

Kurz mal weg:

3 gute Gründe für Norddeutschland

1

An der **Nordsee** erwarten Sie malerische **Dünenlandschaften**, romantische **Leuchttürme** und das weite **Wattenmeer**.

2

Ausgedehnte Spaziergänge am **Strand**, **Sonnenuntergänge** und frische **Meeresluft** genießen Sie an der herrlichen **Ostsee**.

3

Zwischen **blühender Heidelandschaft, urigen Dörfern** und **idyllischen Naturwegen** entfaltet die **Lüneburger Heide** ihren ganz besonderen Charme.

3 Tage • Halbpension
ab € 149,– p.P.

Zu Besuch bei den Seehunden in *Nordfriesland*

Beispiel Doppelzimmer Superior

Das RRR **Hotel Nordfriesisches Haus** in **Tönning** begrüßt Sie im Luftkurort auf der Halbinsel Eiderstedt. Vom historischen Hafen aus können Sie zu den Seehundbänken im UNESCO-Weltnaturerbe Wattenmeer in See stechen. Deiche, Salzwiesen sowie idyllische Rad- und Wanderwege prägen die Natur der Nordsee.

Reise-Code: neto

Saison	Anreise	MO – FR	MO – SA		
	Nächte	2	3	5	7
01.11. - 28.12.26		149	222	369	515
01.10. - 31.10.26		179	269	444	609
01.07. - 30.09.26		–	299	489	666

Einzelzimmerzuschlag: 30 €/Nacht
Kurtaxe: ca. 1,30 – 2,20 € pro Person/Nacht (saisonal)

Für Sie inklusive:

- 2/3/5/7 Übernachtungen im **Doppelzimmer Superior**
- Reichhaltiges Frühstücksbuffet und Abendessen als 2-Gang-Menü oder Buffet
- Erfrischendes Willkommensgetränk
- 1 Flasche Wasser pro Zimmer
- Kostenfreies WLAN
- Informationen über die Region

Elbphilharmonie, Hamburg

3 Tage • Frühstück & 1 Pizza
ab € 129,– p.P.

Hamburg entdecken – Modernes Ambiente in idealer Lage

Entdecken Sie die Hansestadt Hamburg und wohnen Sie zentral im RRRR **Hotel Moxy Hamburg City**. Von hier erreichen Sie bequem die bekannten Sehenswürdigkeiten wie die Elbphilharmonie. Freuen Sie sich auf eine moderne, entspannte Atmosphäre im Hotel.

Beispiel Doppelzimmer Moxy Sleeper Queen

Reise-Code: moxy

Termine & Preise	Anreise	SA + SO	MO – FR	FR – SO	MO – DO
	Nächte	2		3	
01.07. - 29.08.26, 01.10. - 29.12.26		129	139	199	209
30.08. - 30.09.26		139	149	209	229

Keine Einzelzimmer buchbar. **Kurtaxe:** ca. 2 € pro Person/Nacht

Für Sie inklusive:

- 2/3 Übernachtungen im modernen **Doppelzimmer Moxy Sleeper Queen**
- Reichhaltiges Frühstücksbuffet
- 1 x Pizza
- Erfrischendes Willkommensgetränk
- Nutzung des Fitnessraums
- Kostenfreies WLAN
- Informationen über die Region

3 Tage • Frühstück & 1 Abendessen
ab € 99,– p.P.

Friesland zwischen Wellness und Ostsee

Beispiel Doppelzimmer

Im RRR+ **Hotel Upstalsboom Varel-Dangast** starten Sie zu Spaziergängen und Radtouren Richtung Nordsee. Die ruhige Lage im Grünen sorgt für Erholung, während der Wellnessbereich und die Küche des Hauses den Tag entspannt ausklingen lassen.

Reise-Code: upva

Termine & Preise		Anreise	SO – MI	täglich	
		Nächte	2	3	4
1	01.11. - 22.12.26, 03.01. - 24.03.27		99	149	195
2	01.10. - 31.10.26		119	179	235
3	01.07. - 30.09.26		139	209	275

Ein Abendessen geschenkt bei Anreise SO in Saison 1!
Einzelzimmer auf Anfrage buchbar.
Kurtaxe: ca. 1,80 – 3,50 € pro Person/Nacht (saisonal)

Für Sie inklusive:

- 2/3/4 Übernachtungen im modernen **Doppelzimmer**
- Reichhaltiges Frühstücksbuffet
- 1 x Kaffeetied mit Kaffee oder Tee sowie hausgemachtem Kuchen
- 1 x Abendessen als 3-Gang-Menü (bei Anreise SO in Saison 1)
- 1 Flasche Wasser bei Anreise auf dem Zimmer
- **Wellnessbereich** mit Pool, Whirlpool und Saunen
- Leihbademantel und -badetücher
- Kostenfreies WLAN
- Informationen über die Region
- Kostenfreier Hotelparkplatz (nach Verfügbarkeit)

i Weitere Termine und Informationen bzgl. Zuschlägen, zusätzlichen Zimmerkategorien, Inklusivleistungen, Kinderermäßigungen, Mitnahme von Hunden usw. finden Sie auf reisenaktuell.com. Mit Erhalt der Reisebestätigung wird eine Anzahlung in Höhe von 20 % des Reisepreises fällig. Die Restzahlung ist 30 Tage vor Abreise zu tätigen. Für Personen mit eingeschränkter Mobilität sind diese Reisen im Allgemeinen nicht geeignet. Bitte kontaktieren Sie im Zweifel unser Serviceteam bei Fragen zu Ihren individuellen Bedürfnissen.

4 Tage • Halbpension
ab € 199,– p.P.

Ostfriesisches Flair & Wellness in *Emden*

Emden

Ihr Urlaub im RRRR **Hotel Faldernpoort** in **Emden** vereint Ruhe und maritimes Flair in zentraler Lage nahe dem Hafen und der Altstadt mit dem Otto Huus. Perfekt für Ausflüge an Deiche, ins Wattenmeer oder nach Borkum. Entspannung finden Sie im DaySpa mit Sauna, Ruhebereich und Wellnessangeboten.

Beispiel Doppelzimmer

Reise-Code: faem

Termine & Preise	Anreise	täglich	
	Nächte	3	5
01.11.-18.12.26		199	329
01.10.-31.10.26		249	399
01.07.-30.09.26		289	479

Einzelzimmerzuschlag: 15 €/Nacht
Übernachtungssteuer: ca. 3,5 % des Übernachtungspreises

Für Sie inklusive:

- 3/5 Übernachtungen im komfortablen **Doppelzimmer**
- Reichhaltiges Frühstücksbuffet und Abendessen als 3-Gang-Menü oder Buffet
- **1 x Friesengeist Zeremonie**
- Nutzung von **Sauna** und Ruhebereich
- Leihbademantel
- Kostenfreies WLAN
- Informationen über die Region
- Kostenfreier Hotelparkplatz (nach Verfügbarkeit)

Leuchtturm von Borkum

3 Tage • Halbpension
ab € 169,– p.P.

Frische Nordseeluft auf *Borkum*

Hotel Bloemfontein

Beim **Roulette-Hotel-Special** übernehmen wir die Hotelauswahl, während Sie sich auf entspannte Tage auf der Insel Borkum freuen dürfen. Das RRR **Hotel Bloemfontein**, der RRRR **Inselhof Borkum**, das RRRR **Seehotel Borkum** und RRR **Das Miramar** liegen strandnah oder direkt an der Promenade und bieten sämtliche Inklusivleistungen für eine gelungene Auszeit.

Bsp. Doppelzimmer Hotel Das Miramar

Reise-Code: boro

Saison	Anreise	MO – FR	SO – DO	SO	SO, DI – FR
	Nächte	2	3	4	5
01.11.-20.12.26		169	249	–	399
21.09.-31.10.26		–	299	–	489
01.07.-20.09.26		–	–	–	549

Einzelzimmerzuschlag: 15 €/Nacht **Kurtaxe:** ca. 4,80 € p. P./Nacht

Für Sie inklusive:

- 2/3/4/5 Übernachtungen im **Doppelzimmer**
- Reichhaltiges Frühstücksbuffet und Abendessen als 2-Gang-Menü oder Buffet
- 1 Flasche Prosecco und 1 Flasche Wasser pro Zimmer
- Nutzung der **Sauna** und des **Fitnessbereichs** im Familien- und Sporthotel Bloemfontein Borkum
- Kostenfreies WLAN

3 Tage • Halbpension
ab € 159,– p.P.

Norddeutsche Erholung in *Oldenburg* erleben

Oldenburg

Beispiel Doppelzimmer

Das RRR+ **Best Western Hotel Heide Oldenburg** begrüßt Sie in ruhiger Lage nahe der lebendigen Innenstadt. Genießen Sie norddeutsche Gastlichkeit, kulinarische Momente im Restaurant und Entspannung im Wellnessbereich mit Hallenbad und Sauna. Oldenburg und das Ammerland bieten ideale Bedingungen für abwechslungsreiche Ausflüge.

Reise-Code: bwol

Termine & Preise	Anreise	täglich			
	Nächte	2	3	5	7
01.07.-31.08.26, 29.10.-22.11.26		159	239	389	509
16.10.-28.10.26, 23.11.-22.12.26		169	239	389	529
01.09.-15.10.26		199	269	409	549

Sparen Sie 10 % bei Buchung bis 45 Tage vor Anreise!
Einzelzimmerzuschlag: 15 €/Nacht

Für Sie inklusive:

- 2/3/5/7 Übernachtungen im **Doppelzimmer**
- Reichhaltiges Frühstücksbuffet und Abendessen als 3-Gang-Menü oder Buffet*
- Erfrischendes Willkommensgetränk
- **Wellnessbereich** mit Hallenbad und Sauna
- Kostenfreies WLAN
- Kostenfreier Hotelparkplatz (nach Verfügbarkeit)

*SO und an Feiertagen Ruhetag, dafür erhalten Sie eine kalte Vesperplatte.

3 Tage • Halbpension
ab € 139,– p.P.

Fachwerkromantik im *Weserbergland* mit modernem Komfort erleben

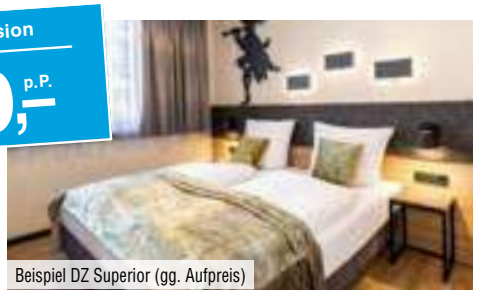

Beispiel DZ Superior (gg. Aufpreis)

Das Weserbergland begeistert mit Fachwerkromantik und Geschichte. Im Herzen der Altstadt wohnen Sie im ®®®+ **Hotel Zur Börse** in **Hameln**, nur wenige Schritte von Marktplatz und Weser entfernt. Moderne Zimmer, Restaurant und Café sorgen für entspannte Stunden nach Ihren Entdeckungen.

Reise-Code: boha

Termine & Preise	Anreise	täglich			
	Nächte	2	3	5	7
04.10.-25.11.26		139	199	329	449
01.07.-03.10.26, 26.11.-27.12.26		169	239	379	529

Einzelzimmerzuschlag: 20 €/Nacht
Zuschlag DZ Superior: 15 € pro Person/Nacht

Für Sie inklusive:

- 2 / 3 / 5 / 7 Übernachtungen im komfortablen **Doppelzimmer**
- Reichhaltiges Frühstücksbuffet und Abendessen als 2-Gang-Menü oder Buffet
- Erfrischendes Willkommensgetränk
- 1 x Tasse Kaffee und 1 Stück Kuchen (November – Dezember)
- **1 x Stadtführung durch Hameln** (ca. 1 Stunde; Juli – Oktober)
- Kostenfreies WLAN
- Informationen über die Region

4 Tage • Halbpension
ab € 121,– p.P.

Naturidylle in der *Lüneburger Heide*

Erleben Sie die Lüneburger Heide im ®®® **Hotel Neetzer Hof** in **Neetze**. Die nahe Salz- und Hansestadt Lüneburg begeistert mit historischen Sehenswürdigkeiten. Unternehmen Sie einen Spaziergang oder eine Kutschfahrt durch die Natur und entdecken Sie die malerische Heide. Genussvolle Momente erleben Sie im Restaurant mit regionaler Küche.

Beispiel Doppelzimmer

Reise-Code: neho

Termine & Preise		Anreise	MO – FR		
		Nächte	3	5	7
1	01.11.-11.12.26		121	199	266
2	01.07.-31.07.26		165	265	333
3	01.08.-31.10.26		175	275	359

Sparen Sie 10 % in Saison 1 bei Buchung bis 30 Tage vor Anreise!
Einzelzimmerzuschlag: 20 €/Nacht

Für Sie inklusive:

- 3/5/7 Übernachtungen im **Doppelzimmer**
- Reichhaltiges Frühstücksbuffet und Abendessen als 3-Gang-Menü oder Buffet
- Erfrischendes Willkommensgetränk
- 1 Tasse Kaffee/Tee und 1 Stück Kuchen
- Kostenfreies WLAN
- Informationen über die Region
- Kostenfreier Hotelparkplatz (nach Verfügbarkeit)

3 Tage • Halbpension
ab € 179,– p.P.

Entspannung in der *Lüneburger Heide*

Beispiel Doppelzimmer

Das ®®®®+ **Ringhotel Fährhaus** in **Bad Bevensen** ist ideal für eine erholsame Auszeit in der Lüneburger Heide. Entspannen Sie im 600 m² Wellnessbereich, genießen Sie feine Kulinarik und entdecken Sie Kurpark, Jod-Sole-Therme und Fachwerkhäuser. Auch ein Ausflug nach Lüneburg lohnt sich.

Reise-Code: rive

Termine & Preise	Anreise	SO – DO			
	Nächte	2	3	5	7
01.11.-10.12.26		179	269	429	599
01.10.-31.10.26		209	299	489	669
01.07.-30.09.26		239	329	529	729

Einzelzimmerzuschlag: 30 €/Nacht
Kurtaxe: ca. 3,50 € pro Person/Nacht

Für Sie inklusive:

- 2/3/5/7 Übernachtungen im komfortablen **Doppelzimmer**
- Reichhaltiges Frühstücksbuffet und Abendessen als 3-Gang-Menü oder Buffet
- 1 Flasche Wasser pro Zimmer
- **600 m² großer Wellnessbereich** mit Hallenbad und Saunen
- Leihbademantel, -saunatücher und Slipper
- **10 % Ermäßigung auf Wellnessanwendungen**
- Kostenfreies WLAN
- Kostenfreier Hotelparkplatz (nach Verfügbarkeit)

i Weitere Termine und Informationen bzgl. Zuschlägen, zusätzlichen Zimmerkategorien, Inklusivleistungen, Kinderermäßigungen, Mitnahme von Hunden usw. finden Sie auf reisenaktuell.com. Mit Erhalt der Reisebestätigung wird eine Anzahlung in Höhe von 20 % des Reisepreises fällig. Die Restzahlung ist 30 Tage vor Abreise zu tätigen. Für Personen mit eingeschränkter Mobilität sind diese Reisen im Allgemeinen nicht geeignet. Bitte kontaktieren Sie im Zweifel unser Serviceteam bei Fragen zu Ihren individuellen Bedürfnissen.

Gutshof-Charme in der *Lüneburger Heide*

Genießen Sie Ihren Aufenthalt im RRR+ **Heide Hotel Reinstorf** inmitten der ruhigen Ostheide. Entdecken Sie die besondere Landschaft der Lüneburger Heide mit weiten Feldern, Wäldern und blühenden Heideflächen, wo die typischen Heidschnucken grasen. Auch die historische Hansestadt Lüneburg mit Stintmarkt, Altem Hafen und mittelalterlichen Kirchen ist schnell erreicht. Erholung finden Sie im Wellnessbereich Ihres Hotels, während das Restaurant Vitus Sie mit regionaler Küche verwöhnt.

Für Sie inklusive:

- 2/3/4/5/7 Übernachtungen im **Doppelzimmer**
- Reichhaltiges Frühstücksbuffet und Abendessen als 2-Gang-Menü oder Buffet
- 1 Flasche Wasser pro Zimmer
- 1 Tasse Kaffee oder Tee
- **Wellnessbereich** mit Hallenbad, Finnischer Sauna, Dampfbad, Sanarium und Ruheraum
- Nutzung des Fitnessraums
- Kostenfreies WLAN
- Informationen über die Region

Lüneburger Heide

Beispiel Doppelzimmer

Reise-Code: here

Termine & Preise	Anreise \ Nächte	2	3	4	5	7
15.12.-20.12.26, 27.12.26	SO	119	175	229	285	409
	MO – SA	129	195	259	319	459
01.07.-31.07.26, 01.11.-14.12.26	täglich	169	249	329	399	549
01.08.-31.10.26	täglich	189	279	369	449	609

Einzelzimmerzuschlag: 20 €/Nacht

Ihre Auszeit direkt am Strand der *Ostsee*

Willkommen im RRRR **Ostseehotel Midgard** in **Damp**, dem ersten Wikinger-Themenhotel Deutschlands. Freuen Sie sich auf erholsame Tage direkt an einem der schönsten Strände Norddeutschlands. Die weitläufige Ferienanlage bietet zahlreiche Restaurants mit regionaler Küche, eine Cocktailbar und einen eigenen Yachthafen. Im Mare Mara finden Sie Entspannung pur in Saunen und Ruheraum mit Blick auf das Meer, während das Entdeckerbad und der Indoorspaßpark Funhalla für abwechslungsreiche Urlaubsmomente sorgen.

Für Sie inklusive:

- 2/3/4/5/7 Übernachtungen im **Twin-Zimmer Landseite mit Balkon**
- Reichhaltiges Frühstücksbuffet, Abendessen als Buffet und täglich ausgewählte Getränke zum Abendessen
- Täglich **Eintritt ins Entdeckerbad** (3 Stunden) inklusive Saunadorf Värmland
- Täglich Eintritt in das **Mare Mara** mit Saunalandschaft (ab 14 J.)
- Nutzung des Fitnessgeräteparks im Mare Mara (ab 16 Jahren)
- Täglich **Eintritt in den Indoor-Spaßpark Funhalla**
- Teilnahme am Animationsprogramm (Juli & August)
- Kostenfreies WLAN
- Informationen über die Region

Beispiel Twin-Zimmer Landseite

Reise-Code: osda

Termine & Preise	Anreise	täglich				
	Nächte	2	3	4	5	7
01.11.-17.12.26		159	239	315	389	539
01.07.-02.07.26, 23.08.-31.10.26, 18.12.-22.12.26, 27.12.26		179	269	359	444	619
03.07.-22.08.26		225	333	439	545	755

Einzelzimmerzuschlag: 30 – 40 €/Nacht (saisonal)
Übernachtungssteuer: ca. 2 % des Übernachtungspreises

Erholsame Auszeit im *Ostseebad Boltenhagen*

Das exklusive ®®®®+ **Lindner Hotel Boltenhagen** begeistert mit einem herrlichen Blick auf den Yachthafen und maritimem Flair an der Ostsee. Das traditionsreiche Seeheilbad verwöhnt mit feinem Sandstrand, gesunder Seeluft und reizvollen Wegen entlang der Steilküste. Tiefe Entspannung verspricht der großzügige Wellnessbereich mit Hallenbad und Saunen. Kulinarische Genüsse und stimmungsvolle Abende mit Hafenblick machen die Auszeit besonders genussvoll.

Für Sie inklusive:

- 2/3/5/7 Übernachtungen im freundlichen **Doppelzimmer Standard mit Terrasse**
- Reichhaltiges Frühstücksbuffet und Abendessen als 3-Gang-Menü oder Buffet
- 1 Flasche Wasser pro Zimmer
- **1.000 m2 Wellnessbereich** mit Hallenbad und Saunen (ab 16 Jahren)
- Nutzung des Fitnessraums
- Kostenfreies WLAN
- Informationen über die Region

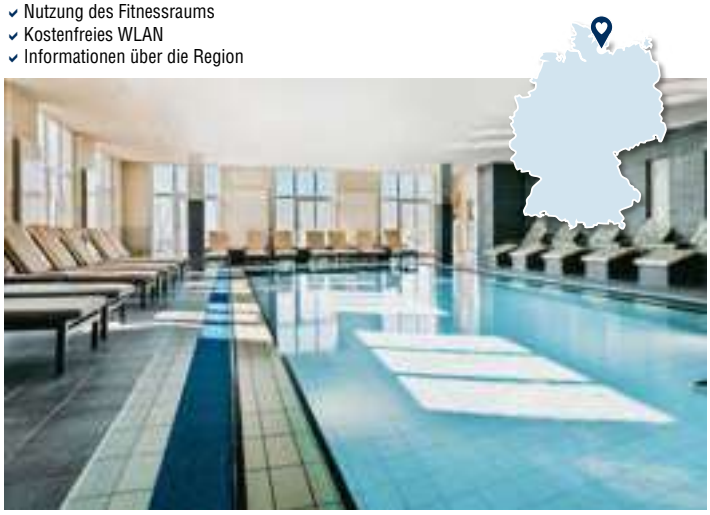

Beispiel Doppelzimmer Standard

Reise-Code: ibol

Termine & Preise	Anreise	täglich			
	Nächte	2	3	5	7
01.11.-16.12.26		222	333	555	777
04.10.-31.10.26		239	355	585	815
30.08.-03.10.26		269	399	655	899
01.07.-29.08.26		–	–	819	1.145

Einzelzimmer auf Anfrage buchbar.
Kurtaxe: ca. 1,90 – 2,80 € pro Person/Nacht (saisonal)

Göhren

Weiße Sandstrände und gesunde Seeluft auf *Rügen*

Entdecken Sie Rügen im ®®®® **Santé Royale Rügen Resort** in **Göhren**, nur rund 300 Meter vom Strand entfernt. Freuen Sie sich auf lange Sandstrände, frische Meeresluft und Ausflüge ins Bernsteinmuseum oder zu den Kreidefelsen. Bei einer Fahrt mit der Bäderbahn Rasender Roland erleben Sie die Insel aus einer anderen Perspektive. Das Highlight Ihres Hotels ist der 2.000 m² große Wellnessbereich mit Sauna und medizinischem Angebot.

Für Sie inklusive:

- 3/5/7 Übernachtungen im **Doppelzimmer Standard**
- Reichhaltiges Frühstücksbuffet, Vital-Lunch mit Snacks, Suppen- und Salatbuffet, Kaffee und Kuchen sowie Abendessen als 3-Gang-Menü oder Buffet
- 1 Flasche Wasser pro Zimmer
- **Wellnessbereich** mit Hallenbad und Saunen
- Nutzung des Fitnessraums
- Leihbademantel
- **1 x Präventionspaket** mit 1 Individualleistung und 1 Gruppenleistung des Kur- und Gesundheitsspektrums im Medical Wellness Center“

Zusätzlich 1 Gruppenleistung im Rahmen des Präventionspakets (ab 5 Nächten)

- Zusätzlich 1 Individualleistung im Rahmen des Präventionspakets (bei 7 Nächten)
- Kostenfreies WLAN

Beispiel Doppelzimmer Standard

Reise-Code: saru

Termine & Preise	Anreise	täglich		
	Nächte	3	5	7
05.10.-19.12.26, 02.01.-28.03.27		339	525	735
01.09.-04.10.26		369	575	805
01.07.-31.08.26		429	625	875

Einzelzimmerzuschlag: 25 – 55 €/Nacht (saisonal)
Kurtaxe: ca. 2,55 – 3,25 € pro Person/Nacht (saisonal)

Weitere Termine und Informationen bzgl. Zuschlägen, zusätzlichen Zimmerkategorien, Inklusivleistungen, Kinderermäßigungen, Mitnahme von Hunden usw. finden Sie auf reisenaktuell.com. Mit Erhalt der Reisebestätigung wird eine Anzahlung in Höhe von 20 % des Reisepreises fällig. Die Restzahlung ist 30 Tage vor Abreise zu tätigen. Für Personen mit eingeschränkter Mobilität sind diese Reisen im Allgemeinen nicht geeignet. Bitte kontaktieren Sie im Zweifel unser Serviceteam bei Fragen zu Ihren individuellen Bedürfnissen.

3 Tage • Halbpension
ab € 119,– p.P.

Ostseezauber in Wolgast

Seebrücke von Ahlbeck

Stadthafen Wolgast

Erleben Sie Ihren Ostseeurlaub im ®®® **Hotel Kirschstein** in **Wolgast**, dem Tor zur Insel Usedom. Genießen Sie maritimes Flair und entdecken Sie die Kaiserbäder Bansin, Heringsdorf und Ahlbeck. Im Hotel erwarten Sie regionale und gutbürgerliche Spezialitäten.

Für Sie inklusive:

- 2/3/5/7 Übernachtungen im **Doppelzimmer**
- Reichhaltiges Frühstücksbuffet und Abendessen als 2-Gang-Menü
- Erfrischendes Willkommensgetränk
- 1 alkoholfreies Getränk aus der Minibar
- Kostenfreies WLAN
- **Kurtaxe** (UsedomCard, kostenlos Zug und Bus fahren, Ermäßigungen und Eintritte diverser touristischer Attraktionen)
- Kleines Abschiedsgeschenk

Beispiel Doppelzimmer

Reise-Code: kiwo

Termine & Preise	Anreise	täglich			
	Nächte	2	3	5	7
04.10.-17.12.26		119	169	279	389
01.07.-03.10.26		149	229	369	499

Einzelzimmerzuschlag: 20 €/Nacht

3 Tage • Halbpension Plus
ab € 111,– p.P.

Aufatmen an der Mecklenburgischen Ostseeküste

Beispiel Ferienwohnung „Haus Seeblick“

Das ®®® **Alcor Hotel Feriendorf an der Ostsee** in **Wohlenberg** liegt direkt am Strand der Wohlenberger Wiek. Der breite Flachwasserstrand lädt zum Baden ein, die Steilküste bei Steinbeck zu Spaziergängen. Auch Ausflüge nach Wismar oder Grevesmühlen lohnen sich. Restaurant und Bar sorgen für genussvolle Urlaubstage.

Für Sie inklusive:

- 2/3/5/7 Übernachtungen im **Doppelzimmer**
- Reichhaltiges Frühstücksbuffet, Abendessen als 3-Gang-Menü oder Buffet sowie täglich 1 Getränk zum Abendessen
- 1 x Kaffee/Tee und Kuchen
- Nutzung des **Fitnessraums**
- **1 x 2 Stunden Kegelbahn** pro Aufenthalt
- Nutzung von Indoorspielplatz, Billard und Tischtennis
- Kostenfreies WLAN
- Informationen über die Region
- Kostenfreier Hotelparkplatz (nach Verfügbarkeit)

Reise-Code: feos

Termine & Preise	Anreise	SO – DO							
	Nächte	2		3		5		7	
	Unterbring.	DZ	FEWO	DZ	FEWO	DZ	FEWO	DZ	FEWO
27.10.-20.12.26		111	141	169	214	269	344	379	484
06.10.-26.10.26		139	169	199	244	319	394	429	534
07.09.-05.10.26		169	199	239	284	379	454	529	634
07.07.-06.09.26		199	229	299	344	459	534	639	744

FEWO = Ferienwohnung Haus Seeblick **Einzelzimmerzuschlag:** 20 €/Nacht
Kurtaxe: ca. 1,50 € pro Person/Nacht

3 Tage • Halbpension
ab € 111,– p.P.

Erholsame Urlaubstage auf Rügen

Beispiel Doppelzimmer

Das ®®®+ **Alexa Hotel** in **Göhren** liegt auf der Halbinsel Mönchgut, nur wenige Gehminuten vom Sandstrand entfernt. Küstenwälder, Seebrücke und Strandpromenade laden zu Spaziergängen ein. Hallenbad, Sauna und gemütliche Rückzugsorte im Hotel sorgen für entspannte Auszeiten an der Ostsee.

Für Sie inklusive:

- 2/3/5/7 Übernachtungen im komfortablen **Doppelzimmer**
- Reichhaltiges Frühstücksbuffet und Abendessen als Buffet
- **Wellnessbereich** mit Hallenbad, Finnischer Sauna, Dampfbad und Ruhebereich
- Nutzung des Fitnessraums
- Kostenfreies WLAN
- Informationen über die Region

Reise-Code: rual

Termine & Preise	Anreise	täglich*			
	Nächte	2	3	5	7
1	03.11.-17.12.26	111	159	269	369
2	28.09.-02.11.26	–	199	333	444
3	24.08.-27.09.26	–	299	479	659
4	04.07.-23.07.26	–	314 statt ~~369~~	484 statt ~~569~~	663 statt ~~779~~
5	01.07.-03.07.26, 24.07.-23.08.26	–	369	569	779

Sparen Sie 15 % in Saison 4! *Anreise in Saison 4 bei 3 Nächten: SO + MO.
Einzelzimmer auf Anfrage buchbar. **Kurtaxe:** ca. 3,50 € p. P./Nacht

Tiefe Wälder & alte Traditionen

Ostdeutschland

Ostdeutschland überrascht, berührt und bleibt im Gedächtnis.

Historische Bauwerke, lebendige **Handwerkskunst** und regionale Genussvielfalt erzählen von einer **tief verwurzelten Identität**, die bis heute spürbar ist. Gleichzeitig laden stille Orte und **naturnahe Regionen** dazu ein, den Alltag hinter sich zu lassen und neue Kraft zu schöpfen.

Entdecken Sie diese facettenreiche Region und sichern Sie sich jetzt Ihre **Auszeit** voller Charme und neuer Lieblingsorte.

Kurz mal weg:

3 gute Gründe für Ostdeutschland

1

Magische **Gebirgswelten**, dichte **Wälder** und mystische **Traditionen** – erleben Sie Ihr persönliches **Urlaubsmärchen** im **Harz**.

2

Üppige Wälder, sanfte Berglandschaften und charmante Orte machen den **Thüringer Wald** zu einem beliebten Ziel für **erholsame Naturmomente.**

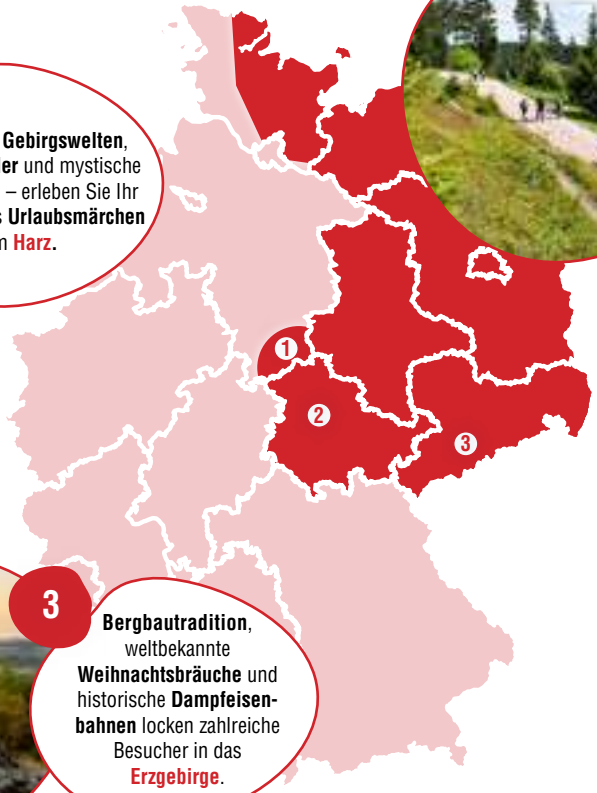

3

Bergbautradition, weltbekannte **Weihnachtsbräuche** und historische **Dampfeisenbahnen** locken zahlreiche Besucher in das **Erzgebirge**.

3 Tage • Frühstück
ab € 99,– p.P.

Hansestadt Lübeck zwischen Kultur und Ostseestrand

Beispiel Doppelzimmer

Das RRR **Ibis Hotel Lübeck City** liegt zentral in der Nähe des berühmten Holstentors und der verwinkelten Altstadt. Entdecken Sie die historische Hansestadt und unternehmen Sie Ausflüge an die Ostsee, beispielsweise an den Timmendorfer Strand. Am Abend lädt die Hotelbar zum entspannten Ausklang des Tages ein.

Reise-Code: iblu

Termine & Preise	Anreise	täglich		
	Nächte	2	3	5
01.11.-22.11.26		99	145	239
01.10.-31.10.26		125	185	309
01.07.-30.09.26, 23.11.-25.12.26		155	229	379

Sparen Sie 10 % bei Buchung bis 60 Tage vor Anreise!
Einzelzimmerzuschlag: 30 €/Nacht

Für Sie inklusive:

- 2/3/5 Übernachtungen im freundlichen **Doppelzimmer**
- Reichhaltiges Frühstücksbuffet
- Willkommensgeschenk von Niederegger je Zimmer
- Early Check-in ab 10:00 Uhr (nach Verfügbarkeit)
- Kostenfreies WLAN
- Informationen über die Region

3 Tage • Halbpension
ab € 189,– p.P.

Entdecken Sie Schwerin

Schwerin

Mit seiner äußerst zentralen Lage empfängt Sie das RRRR **Intercity Hotel Schwerin**. Dank des inkludierten City-Fahrscheins entdecken Sie die historische Altstadt ganz bequem. Freuen Sie sich nach einem erlebnisreichen Tag auf köstliche Speisen im Restaurant und lassen Sie den Abend an der Bar ausklingen.

Beispiel Doppelzimmer Standard

Schloss Schwerin

Reise-Code: icsc

Termine & Preise	Anreise \ Nächte	2	3	5
01.11.-25.11.26	SO	189	269	449
	MO – SA	199	279	469
01.10.-31.10.26	SO	199	279	469
	MO – SA	219	309	499
01.07.-30.09.26	SO	219	309	499
	MO – SA	229	329	509

Sparen Sie 15 % bei Buchung bis 60 Tage vor Anreise!
Einzelzimmerzuschlag: 35 €/Nacht
Bettensteuer: ca. 7 % des Übernachtungspreises

Für Sie inklusive:

- 2/3/5 Übernachtungen im **Doppelzimmer Standard**
- Reichhaltiges Frühstücksbuffet und Abendessen als 3-Gang-Menü oder Buffet
- 1 Flasche Wasser pro Zimmer
- **1 x City-Fahrschein** zur Nutzung der öffentlichen Verkehrsmittel während des Aufenthalts
- Kostenfreies WLAN
- Informationen über die Region

3 Tage • Halbpension Plus
ab € 99,– p.P.

Erholung an der Mecklenburgischen Seenplatte

Beispiel Doppelzimmer

Freuen Sie sich auf Ihren Aufenthalt im RRR **Hotel Am Tierpark** in **Güstrow**. Entdecken Sie die malerische Altstadt mit Schloss und Dom oder erkunden Sie die idyllische Seenlandschaft auf Rad- und Wanderwegen. Ihr Hotel liegt direkt am Wildpark-MV. Restaurant und Sauna sorgen für genussvolle und entspannte Momente.

Inselsee Güstrow

Reise-Code: rigu

	Termine & Preise	Anreise	täglich			
		Nächte	2	3	5	7
1	01.12.-18.12.26		99	149	249	289 statt ~~339~~
2	23.08.-31.08.26		153 statt ~~169~~	225 statt ~~249~~	369 statt ~~409~~	441 statt ~~579~~
3	01.07.-19.07.26, 01.09.-01.10.26		169	249	409	489 statt ~~579~~
4	01.08.-22.08.26		171 statt ~~189~~	252 statt ~~279~~	423 statt ~~469~~	504 statt ~~649~~
5	20.07.-31.07.26		189	279	469	559 statt ~~649~~

Sparen Sie bei 7 Nächten Aufenthalt und zusätzlich 10 % in Saison 4 + 6!
Einzelzimmerzuschlag: 25 €/Nacht **Weitere Termine buchbar.**

Für Sie inklusive:

- 2/3/5/7 Übernachtungen im **Doppelzimmer**
- Reichhaltiges Frühstücksbuffet, Abendessen als Buffet und täglich alkoholfreie Getränke (11:00 – 20:30 Uhr)
- 1/2/4/6 x Kaffee und Gebäck (15:00 – 17:00 Uhr)
- Nutzung der **Sauna** inklusive alkoholfreier Getränke
- Ermäßigung auf den Eintritt in den Wildpark-MV in Güstrow (ca. 500 m entfernt)
- Kostenfreies WLAN
- Kostenfreier Hotelparkplatz (nach Verfügbarkeit)

Luftaufnahme Seehotel Schloss Klink

Beispiel Doppelzimmer Seeblick (gg. Aufpreis)

Sie lieben Wasser? Dann sollten Sie unbedingt an die Müritz in der Mecklenburgischen Seenplatte! Im Kurort Waren liegt das **RRRR Seehotel Schloss Klink** – ganz in der Nähe eines weißen Sandstrands. Doch Entspannung verspricht nicht nur die Umgebung, sondern auch das Hotel selbst mit seinem modernen Wellnessbereich inklusive Hallenbad und Saunen. Dort können Sie sich nach Ausflügen zur alten Marienkirche oder zur Inselstadt Malchow erholen.

Reise-Code: sekl

Termine & Preise	Anreise	täglich		
	Nächte	2	3	5
01.11.-20.12.26		229	339	539
01.07.-31.10.26		299	439	699

Einzelzimmerzuschlag: 30 €/Nacht
Zuschlag Doppelzimmer Seeblick: 15 € pro Person/Nacht
Kurtaxe: ca. 2 € pro Person/Nacht

Für Sie inklusive:

- 2/3/5 Übernachtungen im **Doppelzimmer Parkblick**
- Reichhaltiges Frühstücksbuffet und Abendessen als 3-Gang-Menü oder Buffet
- Erfrischendes Willkommensgetränk
- 1 Flasche Wasser pro Zimmer
- **Wellnessbereich** mit Hallenbad und Saunen
- Leihbademantel und Slipper
- **20 € Massagegutschein**
- Kostenfreies WLAN
- Informationen über die Region

Beispiel Doppelzimmer Standard

Direkt am See begrüßt Sie das **RRRR+ Sunday Resort Schwielowsee** in **Werder (Havel)**. Freuen Sie sich auf verschiedene Restaurants mit Showküche, einen 1.500 m² großen Wellnessbereich und einen eigenen Hafen mit Bootsverleih. Die umliegende Seenlandschaft lockt zu Spaziergängen und Radtouren. Ihr Urlaubsort Werder ist auch als „Blütenstadt" bekannt und begeistert jährlich zahllose Besucher. Beliebt ist vor allem das Baumblütenfest im Frühjahr. Unternehmen Sie auch einen Ausflug nach Potsdam oder Berlin und entdecken Sie prachtvolle Sehenswürdigkeiten.

Für Sie inklusive:

- 2/3/5/7 Übernachtungen im **Doppelzimmer Standard**
- Reichhaltiges Frühstücksbuffet und Abendessen als 3-Gang-Menü oder Buffet
- 1 Flasche Wasser pro Zimmer
- **1.500 m² Wellnessbereich** mit Hallenbad, Außenpool (saisonal) und Saunen
- Nutzung des Fitnessraums
- Leihbademantel und Slipper
- 10 % Ermäßigung auf eine Wellnessanwendung
- Kostenfreies WLAN

Reise-Code: prss

Termine & Preise	Anreise	täglich			
	Nächte	2	3	5	7
01.11.-16.12.26		199	299	495	695
11.09.-31.10.26, 17.12.-27.12.26		239	355	589	819
01.07.-03.07.26, 16.08.-10.09.26		249	369	609	839

Einzelzimmer auf Anfrage buchbar. **Kurtaxe:** ca. 2 € p. P./Nacht

i Weitere Termine und Informationen bzgl. Zuschlägen, zusätzlichen Zimmerkategorien, Inklusivleistungen, Kinderermäßigungen, Mitnahme von Hunden usw. finden Sie auf reisenaktuell.com. Mit Erhalt der Reisebestätigung wird eine Anzahlung in Höhe von 20 % des Reisepreises fällig. Die Restzahlung ist 30 Tage vor Abreise zu tätigen. Für Personen mit eingeschränkter Mobilität sind diese Reisen im Allgemeinen nicht geeignet. Bitte kontaktieren Sie im Zweifel unser Serviceteam bei Fragen zu Ihren individuellen Bedürfnissen.

3 Tage • Halbpension Plus

ab € 99,– p.P.

Wohlfühlen an den *Brandenburgischen Seen*

Beispiel Doppelzimmer Economy

Schloss Sanssouci, Potsdam

Reise-Code: sebr

Termine & Preise	Anreise	täglich*				
	Nächte	2	3	4	5	7
30.11. - 18.12.26		99	149	198	245	339
01.11. - 29.11.26		115	169	222	265	369
25.10. - 29.10.26		–	179	235	289	389
11.10. - 24.10.26		–	219	289	333	459
01.07. - 10.10.26		–	239	319	385	539

*Keine An-/Abreise SA bei Anreise 01.07. – 29.10.26. **EZZ:** 18 €/Nacht

Das RRR+ **Seehotel Brandenburg an der Havel** in **Beetzsee** liegt direkt am Wasser und bietet Badestrand sowie Bootsverleih. Die Havelseen im Naturpark Havelland laden zu aktiven Tagen ein. Der Storchenwanderweg und ein Ausflug nach Potsdam mit Schloss Sanssouci sorgen für Abwechslung.

Für Sie inklusive:

- 2/3/4/5/7 Übernachtungen im **Doppelzimmer Economy mit See- oder Parkblick**
- Reichhaltiges Frühstücksbuffet und Abendessen als 3-Gang-Menü oder Buffet sowie täglich ausgewählte Getränke zum Abendessen
- Nutzung der Sauna
- Kostenfreies WLAN
- Informationen über die Region

3 Tage • Halbpension

ab € 179,– p.P.

Ruhe und Entspannung in *Brandenburg*

Beispiel Doppelzimmer

Reise-Code: amba

Termine & Preise	Anreise	täglich		
	Nächte	2	3	5
01.07. - 31.08.26, 01.11. - 18.12.26		179	265	419
01.09. - 31.10.26		199	279	429

Einzelzimmerzuschlag: 20 €/Nacht
Kurtaxe: ca. 1,50 € pro Person/Nacht

Gönnen Sie sich eine Pause im RRRR+ **Ringhotel VITAL-HOTEL ambiente Bad Wilsnack**, idyllisch am Kurpark im Naturpark Elbtalaue gelegen. Genießen Sie Kulinarik mit Blick ins Grüne, entspannen Sie im Wellnessbereich oder in der Kur- und Gradier-Therme. Die reizvolle Landschaft lädt zu Spaziergängen und Radtouren ein.

Für Sie inklusive:

- 2/3/5 Übernachtungen im gemütlichen **Doppelzimmer**
- Reichhaltiges Frühstücksbuffet und Abendessen als 2-Gang-Menü oder Buffet
- Nutzung der **Finnischen Sauna**
- Nutzung des Fitnessbereichs
- Täglich **Leihfahrrad** (saisonal; nach Verfügbarkeit)
- Teilnahme am hoteleigenen **Wohlfühlprogramm**
- Kostenfreies WLAN
- Kostenfreier Hotelparkplatz (nach Verfügbarkeit) ✓ u. v. m.

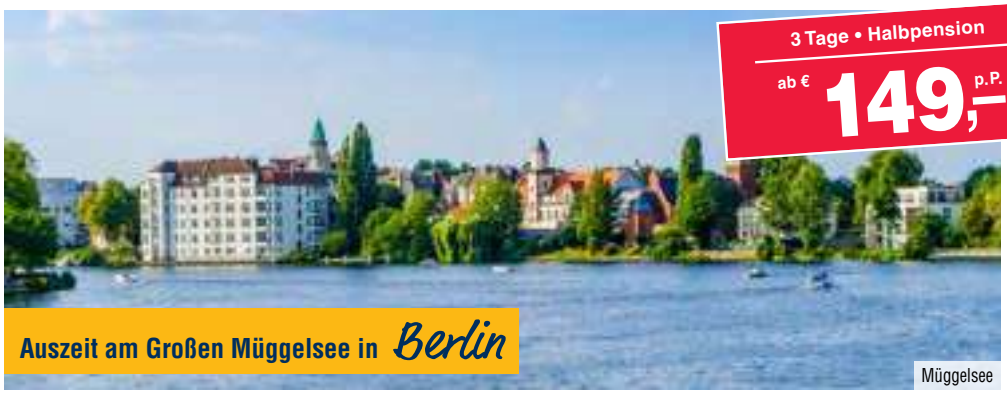

3 Tage • Halbpension

ab € 149,– p.P.

Auszeit am Großen Müggelsee in *Berlin*

Müggelsee

Beispiel Doppelzimmer Standard

Brandenburger Tor

Reise-Code: mube

Termine & Preise	Anreise	täglich			
	Nächte	2	3	5	7
01.07. - 29.08.26, 01.11. - 28.11.26		149	222	**333** statt ~~369~~	**439** statt ~~515~~
04.10. - 31.10.26, 29.11. - 20.12.26		159	239	**356** statt ~~395~~	**475** statt ~~555~~
30.08. - 03.10.26		175	259	**387** statt ~~429~~	**509** statt ~~599~~

Sparen Sie bei 5 & 7 Nächten Aufenthalt! **Einzelzimmerzuschlag:** 20 €/Nacht
Bettensteuer: ca. 7,5 % des Übernachtungspreises

Willkommen im RRRR **Hotel Müggelseeperle** in **Berlin**, ruhig am Großen Müggelsee im grünen Südosten gelegen. Genießen Sie entspannte Stunden im Wellnessbereich mit Sauna und lassen Sie sich im Restaurant mit Seeblick verwöhnen. Natur und Hauptstadtflair lassen sich hier wunderbar verbinden.

Für Sie inklusive:

- 2/3/5/7 Übernachtungen im **Doppelzimmer Standard**
- Reichhaltiges Frühstücksbuffet und Abendessen als 3-Gang-Menü oder Buffet
- 1 Flasche Wasser auf dem Zimmer bei Anreise
- **Wellnessbereich mit Sauna**
- Nutzung des Fitnessraums
- 1 x Stand-up-Paddle- oder Kajakverleih (1 Stunde; saisonal)
- 1 x **Bowling** pro Zimmer (1 Stunde; nach Verfügbarkeit)
- Kostenfreies WLAN
- Kostenfreier Hotelparkplatz (nach Verfügbarkeit)

3 Tage • Halbpension
ab € 159,– p.P.

Urlaubsmomente im Spreewald

Beispiel Doppelzimmer

Freuen Sie sich auf erholsame Urlaubstage nahe dem Biosphärenreservat Spreewald. Das RRRR **Best Western Hotel Spreewald** begrüßt Sie im schönen **Lübbenau**. Genießen Sie leckere Speisen im Restaurant, entspannte Stunden an der Bar sowie gemütliche Momente auf der Terrasse mit Liegewiese oder am Kamin.

Reise-Code: belu

Termine & Preise	Anreise / Nächte	täglich 2	3	5
02.11. - 16.12.26		159	209	349
05.07. - 01.11.26		219	299	479

Einzelzimmerzuschlag: 20 €/Nacht **Kurtaxe:** ca. 2 € p. P./Nacht

Für Sie inklusive:

- 2/3/5 Übernachtungen im gemütlichen **Doppelzimmer**
- Reichhaltiges Frühstück und Abendessen als 3-Gang-Menü oder Buffet
- Erfrischendes Willkommensgetränk
- 1 Flasche Wasser pro Zimmer
- Täglich Kaffee und Tee zum Mitnehmen (bis 12 Uhr in der Lobby)
- 1 x Getränkegutschein pro Person für eine Kahnfahrt (Kahnfahrt vor Ort buchbar)
- Kostenfreies WLAN

3 Tage • Halbpension
ab € 89,– p.P.

Weinregion Saale-Unstrut erleben

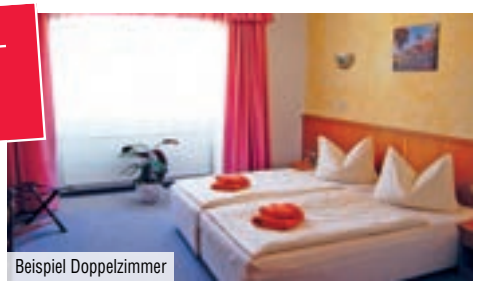

Beispiel Doppelzimmer

Im Erholungsort **Bad Bibra** liegt das RRR **Hotel Bibermühle**. Umgeben von Weinbergen sowie Rad- und Wanderwegen genießen Sie aktive Erholung – zum Beispiel mit einem Rad aus dem Verleih. Das charmante Restaurant sorgt für Genuss. Ausflugsziele wie die Kirche Steinbach und die Holländer-Windmühle lohnen sich.

Reise-Code: bibi

	Termine & Preise	Anreise / Nächte	DO – SO 2	DO – SA 3	DO 5
1	01.11. - 25.12.26		89	129	189
2	01.07. - 25.09.26		102 statt ~~119~~	149 statt ~~175~~	192 statt ~~225~~
3	26.09. - 31.10.26		119	175	225

Sparen Sie 15 % in Saison 2 bei Buchung bis zum 15.07.26!
Einzelzimmerzuschlag: 10 €/Nacht **Kurtaxe:** ca. 0,50 € pro Person/Nacht

Für Sie inklusive:

- 2/3/5 Übernachtungen im **Doppelzimmer**
- Reichhaltiges Frühstücksbuffet und Abendessen als 2-Gang-Menü oder Buffet
- 1 Flasche Wasser pro Zimmer
- Kostenfreies WLAN
- Informationen über die Region
- Kostenfreier Hotelparkplatz (nach Verfügbarkeit)

3 Tage • Halbpension Plus
ab € 111,– p.P.

Wellnessauszeit in der Elbe-Saale-Region

Beispiel Doppelzimmer Standard

Direkt am Schachtsee liegt das RRR+ **Bernstein Acamed Resort** in **Nienburg (Saale)**. Entspannen Sie im Wellnessbereich mit Panorama-Sauna, am Außenpool oder auf der Dachterrassen-Lounge. Bootstouren, Golf und Minigolf sorgen für Abwechslung. Mit dem Fahrrad erkunden Sie die Umgebung oder besuchen Nienburg und Bernburg.

Reise-Code: beac

Termine & Preise	Anreise / Nächte	2	3	5
01.11. - 18.12.26	SO	111	159	259
	MO – SA	169	249	409
01.11. - 18.12.26	SO	139	189	299
	MO – SA	199	299	489

Einzelzimmerzuschlag: 20 €/Nacht

Für Sie inklusive:

- 2/3/5 Übernachtungen im **Doppelzimmer Standard**
- Reichhaltiges Frühstücksbuffet und Abendessen als 3-Gang-Menü oder Buffet (nach Wahl des Küchenchefs)
- 1/2/4 x 1 Tasse Kaffee/Tee und 1 Stück Kuchen
- **Wellnessbereich** mit Saunen
- 1 x Wellnesstasche mit Leihbademantel und -saunatuch
- 20 € Wellnessgutschein pro Zimmer
- **Leihfahrrad** (nach Verfügbarkeit)
- **Minigolf oder Tretboot fahren** (nach Verfügbarkeit)
- Kostenfreies WLAN
- Kostenfreier Hotelparkplatz (nach Verfügbarkeit)

i Weitere Termine und Informationen bzgl. Zuschlägen, zusätzlichen Zimmerkategorien, Inklusivleistungen, Kinderermäßigungen, Mitnahme von Hunden usw. finden Sie auf reisenaktuell.com. Mit Erhalt der Reisebestätigung wird eine Anzahlung in Höhe von 20 % des Reisepreises fällig. Die Restzahlung ist 30 Tage vor Abreise zu tätigen. Für Personen mit eingeschränkter Mobilität sind diese Reisen im Allgemeinen nicht geeignet. Bitte kontaktieren Sie im Zweifel unser Serviceteam bei Fragen zu Ihren individuellen Bedürfnissen.

3 Tage • Halbpension Plus

ab € 129,– p.P.

Kultur & Natur im Thüringer Wald

Beispiel Doppelzimmer

In **Suhl** erwartet Sie das ®®® **City Hotel am CCS** – dem Congress Centrum Suhl, wo Veranstaltungen wie Theater und Messen stattfinden. Verbinden Sie kulturelle Events mit Naturerlebnissen wie Wanderungen am Rennsteig. Mit der Thüringer Wald Card haben Sie exklusive Vorteile bei mehr als 170 regionalen Partnern.

Reise-Code: cisu

Termine & Preise	Anreise / Nächte	2	3	5
01.11.-29.11.26		129	189	299
01.10.-31.10.26, 30.11.-20.12.26		139	205	339
01.07.-30.09.26		149	219	349

Einzelzimmerzuschlag: 15 €/Nacht **Kurtaxe:** ca. 2 € p. P./Nacht

Für Sie inklusive:

- 2 / 3 / 5 Übernachtungen im geräumigen **Doppelzimmer**
- Reichhaltiges Frühstücksbuffet und Abendessen als 3-Gang-Menü oder Buffet* sowie täglich ausgewählte alkoholfreie Getränke (nicht im Restaurant, nicht zu den Essenszeiten)
- **Thüringer Wald Card mit freiem Eintritt und Ermäßigungen bei zahlreichen Attraktionen**
- Kostenfreies WLAN u. v. m.

*SO Ruhetag. Dafür erhalten Sie ein Lunchpaket vom Frühstücksbuffet oder ein Abendessen im Partnerrestaurant Goldener Hirsch (ca. 1,5 km entfernt).

3 Tage • Halbpension

ab € 119,– p.P.

Idylle im Thüringer Wald

Beispiel Doppelzimmer

Willkommen im charmanten ®®® **Hotel Rodebachmühle** in **Georgenthal**, nahe dem Rennsteig im Thüringer Wald. Genießen Sie ruhige Tage inmitten unberührter Natur, herzliche Gastfreundschaft und regionale Küche. Perfekt für erholsame Wanderungen und entspannte Momente fernab des Alltags.

Reise-Code: geo

Termine & Preise	Anreise / Nächte	2	3	5	7
01.11.-20.12.26		119	159	249	319
01.07.-31.10.26		129	179	279	359

Einzelzimmerzuschlag: 27 €/Nacht
Kurtaxe: ca. 1 – 2 € pro Person/Nacht (saisonal)

Für Sie inklusive:

- 2/3/5/7 Übernachtungen im **Doppelzimmer**
- Reichhaltiges Frühstücksbuffet und Abendessen als 3-Gang-Menü oder Buffet
- Nutzung der **Sauna**
- **1 x Besichtigung der Plüschtierfabrik Steiner** (ca. 3 km entfernt)
- **1 x Wanderung mit dem Förster** (DI oder FR)
- Kostenfreies WLAN
- Kostenfreier Hotelparkplatz (nach Verfügbarkeit) u. v. m.

4 Tage • Halbpension Plus

ab € 222,– p.P.

Wanderparadies im Thüringer Wald

Rennsteig

Das ®®®® **AKZENT Hotel „Am Burgholz“** in **Bad Tabarz** liegt idyllisch im Herzen des Thüringer Waldes. Das Hotel mit Wellnessbereich ist von mehreren Wanderwegen umgeben. Im Kurort selbst befindet sich eine Kneipp-Kuranlage und die Städte Gotha und Eisenach sind auch nicht weit entfernt.

Beispiel Doppelzimmer Komfort

Reise-Code: amta

Termine & Preise	Anreise / Nächte	täglich 3	täglich 5
01.12.-19.12.26		222	359
01.11.-30.11.26		249	399
01.07.-31.10.26		269	399

Einzelzimmerzuschlag: 15 €/Nacht **Kurtaxe:** ca. 3,50 € p. P./Nacht

Für Sie inklusive:

- 3/5 Übernachtungen im **Doppelzimmer Komfort**
- Reichhaltiges Frühstücksbuffet, Abendessen als 3-Gang-Menü oder Buffet sowie täglich 1 alkoholfreies Getränk (0,2 l) zum Abendessen
- Wellnessbereich mit **Hallenbad*** und **Saunen**
- Nutzung des Fitnessraums*
- Kostenfreies WLAN
- Kostenfreier Hotelparkplatz (nach Verfügbarkeit)

*DI – FR nur eingeschränkt nutzbar.

Beispiel Doppelzimmer

Auf einem 740 m hohen Sonnenplateau begrüßt Sie das RRR+ **Werrapark Resort Hotel Frankenblick** in **Masserberg** in einer idyllischen Umgebung. Unternehmen Sie entspannende Spaziergänge durch die Natur. Ihr Hotel verwöhnt Sie im Restaurant mit köstlichen Speisen, bei denen selbstverständlich auch regionale Gerichte nicht zu kurz kommen. Bei gutem Wetter laden die Terrasse und Liegewiese zum Verweilen ein. Im Wellnessbereich mit Hallenbad und Sauna können Sie den Alltagsstress hinter sich lassen.

Reise-Code: werf

Termine & Preise	Anreise / Nächte	täglich 3	5	7
26.10.-18.12.26		176 statt ~~219~~	280 statt ~~349~~	332 statt ~~485~~
07.09.-05.10.26		184 statt ~~229~~	304 statt ~~379~~	360 statt ~~529~~
01.07.-06.09.26, 06.10.-25.10.26		208 statt ~~259~~	336 statt ~~419~~	392 statt ~~579~~

Sparen Sie mindestens 20 % im gesamten Reisezeitraum!
Einzelzimmerzuschlag: 15 €/Nacht
Kurtaxe: ca. 3 € pro Person/Nacht

Für Sie inklusive:

- 3/5/7 Übernachtungen im **Doppelzimmer**
- Reichhaltiges Frühstücksbuffet, Abendessen als 3-Gang-Menü oder Buffet sowie täglich ausgewählte Getränke (11:00 – 23:00 Uhr)
- 2/4/6 x Mittagessen als Buffet sowie Kaffee/Tee und Kuchen (15:30 – 16:00 Uhr)
- Nutzung von **Hallenbad** und **Sauna**
- Leihbademantel
- Nutzung des Fitnessraums
- Kostenfreies WLAN
- Informationen über die Region
- Kostenfreier Hotelparkplatz (nach Verfügbarkeit)

Ohratalsperre

Das RRR **Waldhotel Berghof** heißt Sie am Waldrand in **Luisenthal** willkommen. Genießen Sie die Natur Thüringens in vollen Zügen. Der Rennsteig führt durch stille Täler zu malerischen Aussichtspunkten. Wildromantisch erwartet Sie der Kulissenfelsen, eine zerklüftete Felsformation oberhalb der Ohratalsperre. Im Winter bietet sich Ihnen ein wahres Winterwunderland mit kilometerlangen Loipen. Im Wellnessbereich Ihres Hotels können Sie nach einem erlebnisreichen Tag Kraft tanken und sich im Restaurant kulinarisch verwöhnen lassen.

Reise-Code: wlui

Termine & Preise	Anreise / Nächte	täglich 2	3	5	7
24.10. - 29.11.26		139	199	319	429
01.07. - 24.08.26,		159 statt ~~179~~	235 statt ~~259~~	379 statt ~~419~~	509 statt ~~559~~
05.10. - 23.10.26		159	235	379	509
31.08. - 04.10.26		169	245	389	519
30.11. - 21.12.26		179	259	419	559

Sparen Sie bis zu 50 € im Reisezeitraum 01.07. – 24.08.26!
Sparen Sie 10 % bei Buchung bis 30 Tage vor Anreise!
Einzelzimmerzuschlag: 36 €/Nacht

Für Sie inklusive:

- 2/3/5/7 Übernachtungen im **Doppelzimmer**
- Reichhaltiges Frühstücksbuffet und Abendessen als 3-Gang-Menü oder Buffet
- Erfrischendes Willkommensgetränk
- **Wellnessbereich** mit Hallenbad und Sauna
- Nutzung des Fitnessraums
- **1 x Hydrojetmassage**
- Kostenfreies WLAN
- Informationen über die Region
- Kostenfreier Hotelparkplatz (nach Verfügbarkeit)

i Weitere Termine und Informationen bzgl. Zuschlägen, zusätzlichen Zimmerkategorien, Inklusivleistungen, Kinderermäßigungen, Mitnahme von Hunden usw. finden Sie auf reisenaktuell.com. Mit Erhalt der Reisebestätigung wird eine Anzahlung in Höhe von 20 % des Reisepreises fällig. Die Restzahlung ist 30 Tage vor Abreise zu tätigen. Für Personen mit eingeschränkter Mobilität sind diese Reisen im Allgemeinen nicht geeignet. Bitte kontaktieren Sie im Zweifel unser Serviceteam bei Fragen zu Ihren individuellen Bedürfnissen.

3 Tage • Halbpension
ab € 119,– p.P.

Auszeit im Naturpark Elm-Lappwald genießen

Beispiel Doppelzimmer

Im RRR+ **AVALON Hotelpark Königshof** in **Königslutter** am Elm genießen Sie ruhige Tage im Naturpark. Wanderwege starten direkt vor der Tür. Nach aktiven Stunden lädt der Wellnessbereich zum Entspannen ein, während regionale Küche den Tag genussvoll abrundet.

Kaiserdom Königslutter

Reise-Code: avkl

Termine & Preise	Anreise	täglich		
	Nächte	2	3	5
1	09.10.-25.10.26	119	169	279
2	01.07.-26.08.26	135 statt ~~149~~	189 statt ~~209~~	306 statt ~~339~~
3	27.08.-08.10.26, 26.10.-20.12.26	149	209	339

Sparen Sie 10 % in Saison 2! Einzelzimmerzuschlag: 25 €/Nacht
*Anreise bei 2 und 3 Nächten in Saison 3: DO – SA

Für Sie inklusive:

- 2/3/5 Übernachtungen im **Doppelzimmer**
- Reichhaltiges Frühstücksbuffet und Abendessen als 3-Gang-Menü oder Buffet*
- Erfrischendes Willkommensgetränk
- Nutzung von Hallenbad und **Sauna**
- Nutzung des Fitnessraums
- Kostenfreies WLAN
- Kostenfreier Hotelparkplatz (nach Verfügbarkeit)

*SO Ruhetag, dafür erhalten Sie ein Lunchpaket.

3 Tage • Halbpension Plus
ab € 219,– p.P.

Wohlfühltage im Harz zwischen Kurpark und SPA

Beispiel Doppelzimmer Junior

Im RRRR+ **Göbel's Vital Hotel** in **Bad Sachsa** genießen Sie erholsame Tage im Harz. Dank der direkten Nähe zum Kurpark ist das Hotel der ideale Ausgangspunkt für Wanderungen und Ausflüge durch abwechslungsreiche Natur. Das 1.000 m² große Vitalis SPA mit Pools und Saunalandschaft sorgt anschließend für wohltuende Entspannung.

Reise-Code: goba

Termine & Preise	Anreise	SO – FR		
	Nächte	2	3	5
01.11.-18.12.26		219	319	509
01.07.-31.10.26		269	399	659

Sparen Sie 15 % bei Buchung bis 120 Tage vor Anreise bzw. 10 % bei Buchung bis 60 Tage vor Anreise!
Einzelzimmerzuschlag: 30 €/Nacht **Kurtaxe:** ca. 2,85 € p. P./Nacht

Für Sie inklusive:

- 2/3/5 Übernachtungen im **Doppelzimmer Junior**
- Reichhaltiges Frühstücksbuffet und Abendessen als 3-Gang-Menü oder Buffet
- 1/2/4 x Snackbuffet am Nachmittag mit Heißgetränken (nicht am An- und Abreisetag)
- **Wellnessbereich** mit Hallenbad, Außenpool (saisonal) und Saunen
- Täglich Wasser, Kaffee und Obst im Wellnessbereich
- Kostenfreies WLAN
- Kostenfreier Hotelparkplatz (nach Verfügbarkeit) ✓ u. v. m.

3 Tage • Halbpension
ab € 99,– p.P.

Idylle im Harz erleben

Höhlenwohnungen in Langenstein

Eingebettet in die Natur des Harzes liegt das RRR **Landhotel Schäferhof** in **Langenstein**. Genießen Sie ländliche Atmosphäre und regionale Küche. Die abwechslungsreiche Region lädt zu Entdeckungstouren ein, etwa zu den beeindruckenden Höhlenwohnungen von Langenstein.

Beispiel Doppelzimmer

Reise-Code: lash

Termine & Preise	Anreise	täglich			
	Nächte	2	3	5	7
01.11.-20.12.26		99	149	245	–
01.07.-31.10.26		129	179	289	389

Einzelzimmerzuschlag: 20 €/Nacht **Kurtaxe:** ca. 2,50 € p. P./Nacht

Für Sie inklusive:

- 2/3/5/7 Übernachtungen im **Doppelzimmer**
- Reichhaltiges Frühstücksbuffet und Abendessen als 3-Gang-Menü
- 1 Flasche Wasser pro Zimmer
- **1 x Besuch der Höhlenwohnungen** in Langenstein (ca. 400 m entfernt)
- Kostenfreies WLAN
- Kostenfreier Hotelparkplatz (nach Verfügbarkeit)

Altstadt in Goslar

Harzer Schmalspurbahn

Beispiel Doppelzimmer

Reise-Code: reha

Termine & Preise	Anreise	SO – MI	täglich		
	Nächte	2	3	5	7
1	01.11. - 15.11.26	89	139	219	299
2	16.11. - 25.11.26	125	179	289	399
3	17.08. - 28.09.26, 26.11. - 20.12.26	129	199	319	439
4	01.07. - 16.08.26, 29.09. - 31.10.26	139	209	349	479
5	21.12 - 22.12.26	–	222	369	505

Einzelzimmerzuschlag: 25 €/Nacht
Kurtaxe: ca. 3 € pro Person/Nacht

Auf einem Hochplateau im Harz empfängt Sie das RRRR **CAREA Residenz Hotel Harzhöhe** in **Goslar-Hahnenklee** mit viel Ruhe und Natur. Wälder, Wanderwege und der Bocksberg prägen die Umgebung. Der großzügige Wellnessbereich mit Hallenbad, Saunen und Salzgrotte sorgt für wohltuende Entspannung. Gesellige Stunden verbringen Sie in der einladenden Bierstube. So verbindet sich aktive Erholung mit gemütlichem Harz-Flair.

Für Sie inklusive:

- 2/3/5/7 Übernachtungen im **Doppelzimmer mit Balkon**
- Reichhaltiges Frühstücksbuffet, Kaffee und Kuchen, Abendessen als Buffet sowie täglich ausgewählte alkoholfreie Getränke sowie Hauswein und Hausbier (10 – 20 Uhr)
- 1/2/4/6 x Mittagssnack (Suppe/Salatbar)
- Nutzung des **Hallenbads**
- Kostenfreies WLAN in den öffentlichen Bereichen
- Kostenfreier Hotelparkplatz (nach Verfügbarkeit)

Economy Twin Apartment

Reise-Code: phba

Termine & Preise	Anreise	täglich			
	Nächte	2	3	5	7
09.11. - 19.12.26		169	219	339	449
01.07. - 19.07.26, 17.08. - 11.10.26, 26.10. - 08.11.26		209	279	429	589
20.07. - 16.08.26, 12.10. - 25.10.26		239	329	519	699

Einzelzimmer auf Anfrage buchbar.
Kurtaxe: ca. 2,50 € pro Person/Nacht

Im Kneipp-Heilbad **Bad Lauterberg** begrüßt Sie das RRR **Panoramic Hotel** zu entspannten Urlaubstagen im **Harz**. Während Kinder Spiel und Spaß genießen, finden Sie im rund 1.400 m² großen Wellnessbereich mit verschiedenen Angeboten wohltuende Erholung. Die reizvolle Natur lädt zu Spaziergängen und Wanderungen ein, etwa mit herrlichem Blick vom Brocken. Auch eine Fahrt mit der Burgseilbahn auf den Hausberg bietet entspannte Ausblicke über die Harzlandschaft. So verbinden sich Familienzeit, Natur und Erholung auf angenehme Weise.

Für Sie inklusive:

- 2/3/5/7 Übernachtungen im **Economy Twin Apartment**
- Reichhaltiges Frühstücksbuffet, Abendessen als Buffet sowie täglich ausgewählte Getränke (10:00 – 21:00 Uhr)
- 1/2/4/6 x Mittagessen als Buffet oder Lunchpaket (12:00 – 14:00 Uhr) sowie Kaffee u. Kuchen (14:30 – 16:30 Uhr)
- Wöchentliche Begrüßungspräsentation über die „Harzer Highlights“ mit Sektempfang
- **1.400 m2 Wellnessbereich** mit Hallenbad und Saunen
- Täglich Kinderbetreuung (ab 3 Jahren; mit Voranmeldung)
- Täglich Animationsprogramm
- **10 % Ermäßigung auf den Eintritt zur Landesgartenschau Leinefelde-Worbis (ca. 43 km entfernt)**
- 15 % Ermäßigung auf den Eintritt in das Erlebnisschwimmbad VITAMAR
- 10 % Ermäßigung auf E-Bikes und Mountainbikes bei Linus Bikes & More in Braunlage
- Erstausstattung mit Bettwäsche und Handtüchern
- Endreinigung
- Kostenfreies WLAN
- Kostenfreier Hotelparkplatz (nach Verfügbarkeit)

i Weitere Termine und Informationen bzgl. Zuschlägen, zusätzlichen Zimmerkategorien, Inklusivleistungen, Kinderermäßigungen, Mitnahme von Hunden usw. finden Sie auf reisenaktuell.com. Mit Erhalt der Reisebestätigung wird eine Anzahlung in Höhe von 20 % des Reisepreises fällig. Die Restzahlung ist 30 Tage vor Abreise zu tätigen. Für Personen mit eingeschränkter Mobilität sind diese Reisen im Allgemeinen nicht geeignet. Bitte kontaktieren Sie im Zweifel unser Serviceteam bei Fragen zu Ihren individuellen Bedürfnissen.

Kabinenbahn zum Hexentanzplatz

3 Tage • All Inclusive
ab € 99,– p.P.

Entdecken Sie den Harz

Erholung und Naturerlebnis im CAREA Harz Hotel Allrode

Reise-Code: allr

Termine & Preise	Anreise	SO – MI		täglich					
	Nächte	2		3		5		7	
	Unterbr.	H1	SUP	H1	SUP	H1	SUP	H1	SUP
07.11. - 20.11.26		99	133	139	169	219	269	299	369
21.11. - 16.12.26		129	145	179	209	289	339	399	469
01.11. - 06.11.26		145	169	199	229	319	369	439	509
01.07. - 31.10.26		155	179	209	239	345	395	479	549

Doppelzimmer Superior (SUP) sind geräumiger.
Einzelzimmerzuschlag: 10 €/Nacht
Kurtaxe: ca. 2 – 3 € pro Person/Nacht (saisonal)

Beispiel Doppelzimmer H1

Im sagenumwobenen Harz ist das ®®® **CAREA Harz Hotel Allrode** mit mehreren Gebäuden ein ruhiger Rückzugsort. Denn in **Thale** beginnt das Wanderparadies direkt vor der Tür. Entspannung bieten Hallenbad und Sauna. Für Abwechslung sorgt die Minigolfanlage. Die gemütlichen Doppelzimmer Haus 1 und Superior befinden sich jeweils im Haus Brocken. Dort finden Sie auch die Lobby, das Restaurant, eine Bar, einen Biergarten und einen Aufzug. Doppelzimmer Superior sind bei gleicher Ausstattung geräumiger.

Für Sie inklusive:

- 2/3/5/7 Übernachtungen im **Doppelzimmer Haus 1** (H1)
- Reichhaltiges Frühstücksbuffet, Kaffee/Tee und Kuchen, Abendessen als Buffet und täglich ausgewählte Getränke (10:30 – 20:30 Uhr)
- 1/2/4/6 x Mittagssnack
- Nutzung von **Hallenbad und Sauna**
- Nutzung der Minigolfanlage
- Kostenfreies WLAN
- Informationen über die Region
- Kostenfreier Hotelparkplatz (nach Verfügbarkeit)

3 Tage • Halbpension Plus
ab € 149,– p.P.

Harzurlaub in königlicher Schlossatmosphäre

Natur, Wellness und Geschichte stilvoll erleben

Reise-Code: berb

Termine & Preise	Anreise \ Nächte	2	3	5
01.11. - 30.11.26	SO	149	219	349
	MO – SA	159	235	369
01.07. - 31.08.26	täglich	179	269	439
01.09. - 31.10.26, 01.12. - 19.12.26	täglich	199	299	489

Einzelzimmerzuschlag: 20 €/Nacht **Kurtaxe:** ca. 2,50 € p. P./Nacht

Beispiel Doppelzimmer Comfort

Das elegante ®®®® **Bernstein Schlosshotel Ballenstedt** erwartet Sie in der historischen Schlossanlage. Umgeben von den waldreichen Ausläufern des Harzes genießen Sie hier eine besondere Kombination aus Natur, Geschichte und Komfort. Unternehmen Sie Wanderungen und Radtouren durch die abwechslungsreiche Harzlandschaft oder besuchen Sie die nahe UNESCO-Welterbestadt Quedlinburg. Im Hotel erwarten Sie ein Restaurant und eine Bar sowie ein Wellnessbereich mit Hallenbad und Sauna.

Für Sie inklusive:

- 2/3/5 Übernachtungen im schicken **Doppelzimmer Comfort**
- Reichhaltiges Frühstücksbuffet und Abendessen als 3-Gang-Menü oder Buffet (nach Wahl des Küchenchefs)
- 1/2/4 x 1 Tasse Kaffee/Tee und 1 Stück Kuchen
- **Wellnessbereich** mit Hallenbad und Saunen
- **20 € Wellnessgutschein** (MO – FR) pro Zimmer
- Kostenfreies WLAN
- Informationen über die Region

3 Tage • Halbpension
ab € 119,– p.P.

Auf Zeitreise in Blankenburg

Teufelsmauer

Beispiel Doppelzimmer

Das ®®® **Kurhotel Fürstenhof by David** begrüßt Sie im Herzen von **Blankenburg**. Entdecken Sie das Schloss-Ensemble und die barocken Gärten oder genießen Sie die Aussicht vom Berggarten mit dem Prinzessinenturm. Ausflüge zur Teufelsmauer und zum Hexentanzplatz lohnen sich. Entspannen Sie anschließend in der Sauna.

Reise-Code: kubl

Termine & Preise	Anreise	SO – MI	SO – DI, DO	SO – FR	
	Nächte	2	3	5	7
01.11.-14.11.26		119	139	219	299
15.11.-30.11.26		129	189	299	399
01.12.-20.12.26		–	189	299	399
01.07.-31.10.26		–	199	329	439

Einzelzimmerzuschlag: 20 €/Nacht **Kurtaxe:** ca. 2,50 € p. P./Nacht

Für Sie inklusive:

- 2/3/5/7 Übernachtungen im komfortablen **Doppelzimmer**
- Reichhaltiges Frühstücksbuffet und Abendessen als 2-Gang-Menü
- 1 Flasche Wasser pro Zimmer
- Nutzung von **Kneippbecken und Wärmebank**
- Kostenfreies WLAN
- Informationen über die Region

3 Tage • Halbpension
ab € 90,– p.P.

Erlebnisse direkt am Harzer Hexenstieg

Hängebrücke „Titan RT“

Beispiel Doppelzimmer

Treseburg

Reise-Code: fefo

Termine & Preise		Nächte	2	3	5	7	
		Unterbr. / Anreise	DZ	DZ	DZ	DZ Aktion	DZ
1	03.11.-25.11.26	SO	90	135	216	239 statt ~~319~~	288
		MO – SA	99	149	239		319
2	26.11.-18.12.26	SO	108	153	234	259 statt ~~339~~	306
		MO – SA	119	169	259		339
3	01.07.-02.11.26	SO	144	189	270	378	
		MO – SA	159	209	299	419	

7 Nächte bleiben, nur 5 Nächte zahlen bei Buchung des Doppelzimmers Aktion in Saison 1 + 2!
Einzelzimmerzuschlag: 20 €/Nacht **Kurtaxe:** ca. 3 € pro Person/Nacht

Im altehrwürdigen Fachwerkstil begrüßt Sie das ®®® **Ferienhotel Forelle** in **Treseburg bei Thale.** Wanderungen durch das Bodetal und Ausflüge zur Hängebrücke TitanRT hinterlassen unvergessliche Eindrücke. Im Restaurant steht die Forelle im Mittelpunkt und der Biergarten lädt zum Verweilen ein.

Für Sie inklusive:

- 2/3/5/7 Übernachtungen im **Doppelzimmer**
- Reichhaltiges Frühstücksbuffet und Abendessen als 3-Gang-Menü oder Buffet
- Erfrischendes Willkommensgetränk
- 1 x Nutzung der **Sauna** (1 Stunde)
- 1 x Stempelkarte für die Harzer Goldmünze
- Informationen über die Region

3 Tage • Halbpension
ab € 99,– p.P.

Harz-Auszeit im Luftkurort Neustadt

Talsperre Neustadt

Im ®®® **Hotel Ratskeller** in **Neustadt/Harz** wohnen Sie mitten im idyllischen Südharz. Entdecken Sie Wälder, Wanderwege und die Burgruine Hohnstein oder genießen Sie die klare Luft des Kurortes. Dank Late Check-Out bis 13 Uhr bleibt am Abreisetag noch Zeit für einen entspannten Spaziergang.

Beispiel Doppelzimmer

Reise-Code: rane

Termine & Preise	Anreise	täglich			
	Nächte	2	3	5	7
01.11.-29.11.26		99	139	239	299
30.11.-20.12.26		129	179	289	369
01.07.-31.10.26		149	209	339	449

Einzelzimmerzuschlag: 15 €/Nacht **Kurtaxe:** ca. 2 € p. P./Nacht

Für Sie inklusive:

- 2/3/5/7 Übernachtungen im **Doppelzimmer**
- Reichhaltiges Frühstücksbuffet und Abendessen als 2-Gang-Menü oder Buffet
- 1 Flasche Wasser pro Zimmer
- **Late Check-Out bis 13:00 Uhr**
- Kostenfreies WLAN
- Informationen über die Region
- Kostenfreier Hotelparkplatz (nach Verfügbarkeit)

i Weitere Termine und Informationen bzgl. Zuschlägen, zusätzlichen Zimmerkategorien, Inklusivleistungen, Kinderermäßigungen, Mitnahme von Hunden usw. finden Sie auf reisenaktuell.com. Mit Erhalt der Reisebestätigung wird eine Anzahlung in Höhe von 20 % des Reisepreises fällig. Die Restzahlung ist 30 Tage vor Abreise zu tätigen. Für Personen mit eingeschränkter Mobilität sind diese Reisen im Allgemeinen nicht geeignet. Bitte kontaktieren Sie im Zweifel unser Serviceteam bei Fragen zu Ihren individuellen Bedürfnissen.

Beispiel Doppelzimmer

Nahe des Nationalparks Hainich liegt das RRRR **Santé Royale Gesundheitsresort Bad Langensalza**. Gleichzeitig wohnen Sie nur wenige Schritte vom historischen Stadtkern des thüringischen Kurorts entfernt. Ihre erholsame Auszeit wird abgerundet durch wohltuende Wärme und entspannte Stunden in der Friederiken Therme, die Sie bequem über einen Bademantelgang erreichen. Besuchen Sie zudem den Baumkronenpfad des Nationalparks oder machen Sie einen Ausflug nach Erfurt.

Reise-Code: sabl

Termine & Preise	Anreise / Nächte	täglich 3	5	7
1	25.07. - 23.09.26	387 statt ~~429~~	608 statt ~~675~~	851 statt ~~945~~
2	05.10. - 19.12.26, 02.01. - 07.02.27	399	625	875
3	08.07. - 24.07.26, 24.09. - 04.10.26	429	675	945

Sparen Sie 10 % in Saison 1 bei Buchung bis 31.07.26!
Einzelzimmerzuschlag: 25 – 35 €/Nacht (saisonal)
Kurtaxe: ca. 3 € pro Person/Nacht

Für Sie inklusive:

- 3/5/7 Übernachtungen im stilvollen **Doppelzimmer**
- Reichhaltiges Frühstücksbuffet, Mittagssnack, Suppen- und Salatbuffet, Kaffee und Kuchen, Abendessen als 3-Gang-Menü oder Buffet sowie täglich ausgewählte alkoholfreie (10:00 – 22:00 Uhr) und alkoholische Getränke (17:30 – 22:00 Uhr)
- 1 Flasche Wasser pro Zimmer
- **Täglich Eintritt in die Friederiken Therme in Bad Langensalza***
- Leihbademantel
- Kostenfreies WLAN
- Informationen über die Region

*Aufgrund von Revisionsarbeiten vom 05.07. – 24.07.26 geschlossen. Dafür erhalten Sie eine Preisreduzierung in Höhe von 31 €/Nacht.

Beispiel Doppelzimmer Stadtblick

Das RRRR **FAIR RESORT All Inclusive Wellness & SPA Hotel Jena** begrüßt Sie im thüringischen Saaletal in Jena und ist der ideale Ausgangspunkt, um sich auf die Spuren der Geschichte in Weimar, Erfurt und Jena zu begeben. Nach Ihrer Entdeckungsreise können Sie im modernen, 2.000 m² großen Wellnessbereich mit Panorama-Sauna die Seele baumeln lassen. Darüber hinaus stehen Sportliebhabern eine Tennis- und Badmintonhalle zur Verfügung.

Reise-Code: faje

Termine & Preise	Anreise \ Nächte	2	3	5
01.12. - 21.12.26	SO	199	309	519
	MO – SA	222	333	549
01.07. - 30.11.26	SO	209	319	529
	MO – SA	222	333	549

Keine Einzelzimmer buchbar.
Fremdenverkehrswerbegebühr: ca. 2 € pro Person/Nacht

Für Sie inklusive:

- 2/3/5 Übernachtungen im **Doppelzimmer Stadtblick**
- Reichhaltiges Frühstücksbuffet, Kaffee und Kuchen am Nachmittag, Abendessen als Buffet sowie täglich ausgewählte Getränke (06:30 – 21:00 Uhr)
- 1/2/4 x Mittagessen als Buffet
- **Wellnessbereich auf 2.000 m²** mit Hallenbad, beheiztem Außenpool und Saunen
- Nutzung des Fitnessraums
- 10 % Ermäßigung auf ausgewählte Wellnessanwendungen (mit Voranmeldung)
- 1 x 10 % Ermäßigung beim Griesson De Beukelaer Werksverkauf in Kahla (ab einem Einkauf von 10 €)
- **1 x Eintritt in den Thüringer Kristallhof** in Gernewitz (ca. 7 km)
- **1 x Tennis oder Badminton** (1 Stunde)
- Kostenfreies WLAN
- Informationen über die Region

Toskana Therme

Beispiel Doppelzimmer Premium

Weimar

Im RRR+ **Hotel an der Therme Bad Sulza** genießen Sie entspannte Wohlfühlmomente im idyllischen Weimarer Land. Nahe am Kurpark gelegen, verbindet ein Bademantelgang Ihr Hotel direkt mit der Toskana Therme – der Eintritt ist bereits inklusive. Schon Kelten und Römer schätzten hier Klima und Solequellen. Freuen Sie sich auf Restaurant, Bar und Terrassen sowie Außenpool und Fitnessraum. Auch ein Fahrrad- und E-Bike-Verleih sorgt für aktive Abwechslung.

Toskana Therme

Reise-Code: anba

Termine & Preise	Anreise	SO – MI	DO – SA	SO – MI	DO – SA	SO	täglich
	Nächte	2		3		5	7
05.07. - 13.08.26, 22.11. - 19.12.26		239	279	359	399	589	729
01.07. - 04.07.26		299	333	399	419	619	829
14.08. - 21.11.26		299	339	399	449	639	849

Einzelzimmerzuschlag: 88 €/Nacht
Kurtaxe: ca. 1,75 € pro Person/Nacht

Für Sie inklusive:

- 2/3/5/7 Übernachtungen im **Doppelzimmer Premium**
- Reichhaltiges Frühstücksbuffet und Abendessen als 3-Gang-Menü oder Buffet
- 1 Flasche Wasser pro Zimmer
- **Tägliche Nutzung der Toskana Therme inkl. „Saunawelt" und Liquid Sound Tempel®** (am Anreisetag ab 14 Uhr; ausgenommen Abreisetag)
- Nutzung des Fitnessraums im Haus 1
- Kostenfreies WLAN
- Informationen über die Region

Wartburg

Beispiel Doppelzimmer

Verbringen Sie erholsame Urlaubstage im zentral gelegenen RRRR **Göbel's Sophien Hotel** in **Eisenach**, am Fuße der berühmten Wartburg. Die historische Altstadt erreichen Sie bequem zu Fuß. Freuen Sie sich auf Thüringer Spezialitäten im Restaurant „Fräulein Sophie" und lassen Sie den Tag entspannt in Bar, Kaminlounge oder auf der Terrasse ausklingen. Für wohltuende Momente sorgt die Finnische Sauna mit Salz- und Ruheraum.

Reise-Code: goes

Termine & Preise	Anreise	täglich		
	Nächte	2	3	5
02.11. - 27.11.26		185	279	455
01.07. - 01.11.26, 28.11. - 20.12.26		222	329	539

Sparen Sie 15 % bei Buchung bis 120 Tage vor Anreise bzw. 10 % bei Buchung bis 60 Tage vor Anreise!
Einzelzimmerzuschlag: 20 €/Nacht **Kurtaxe:** ca. 2 € p. P./Nacht

Für Sie inklusive:

- 2/3/5 Übernachtungen im schicken **Doppelzimmer**
- Reichhaltiges Frühstücksbuffet und Abendessen als 3-Gang-Menü oder Buffet
- 1 Tasse Kaffee/Tee und Kuchen
- **1 süße Kleinigkeit** pro Zimmer bei Abreise
- **Saunabereich** mit Finnischer Sauna, Salzraum und Ruheraum
- Leihbademantel
- Nutzung des Fitnessraums
- Kostenfreies WLAN
- Informationen über die Region

Weitere Termine und Informationen bzgl. Zuschlägen, zusätzlichen Zimmerkategorien, Inklusivleistungen, Kinderermäßigungen, Mitnahme von Hunden usw. finden Sie auf reisenaktuell.com. Mit Erhalt der Reisebestätigung wird eine Anzahlung in Höhe von 20 % des Reisepreises fällig. Die Restzahlung ist 30 Tage vor Abreise zu tätigen. Für Personen mit eingeschränkter Mobilität sind diese Reisen im Allgemeinen nicht geeignet. Bitte kontaktieren Sie im Zweifel unser Serviceteam bei Fragen zu Ihren individuellen Bedürfnissen.

Dresden

Genießen Sie Ihren Aufenthalt im ®®® **Taste Hotel Dresden**, das sich etwa 10 Fahrminuten vom Zentrum entfernt befindet. Stärken Sie sich bei einem ausgewogenen Frühstücksbuffet und entdecken Sie anschließend die zahllosen Sehenswürdigkeiten der Stadt. Ruhe und Entspannung finden Sie in den vielen Grünflächen wie dem Blüherpark oder dem Botanischen Garten sowie entlang der Elbe. Am Abend lockt die Sauna Ihres Hotels.

Beispiel Doppelzimmer

Reise-Code: ridr

Termine & Preise	Anreise \ Nächte	2	3	4	7
19.10. - 23.11.26	SO	119	179	239	409
	MO – SA	139	209	279	479
01.07. - 18.10.26, 24.11. - 18.12.26	täglich	159	235	315	545

Einzelzimmerzuschlag: 35 €/Nacht
Bettensteuer: ca. 6 % des Übernachtungspreises

Für Sie inklusive:

- 2/3/4/7 Übernachtungen im gemütlichen **Doppelzimmer**
- Reichhaltiges Frühstücksbuffet und Abendessen als 3-Gang-Menü oder Buffet*
- Erfrischendes Willkommensgetränk
- Nutzung der **Sauna**
- Kostenfreies WLAN
- Informationen über die Region
- Kostenfreier Hotelparkplatz (nach Verfügbarkeit)

*SO Ruhetag, dafür erhalten Sie einen Abschlag von 15 €/Abendessen.

Beispiel Doppelzimmer Economy

Im ®®® **Hotel Alte Klavierfabrik** in **Meißen** genießen Sie nicht nur die Sauna, sondern auch einen traumhaften Blick auf die Albrechtsburg und den Meißner Dom. In der mittelalterlichen Altstadt erwartet Sie die erste Porzellanmanufaktur Europas, in der Sie die alten Traditionen und neuen Wege der Porzellangestaltung kennenlernen. Auch ein Ausflug in die nahegelegene Elbflorenz Dresden mit ihren zahlreichen Sehenswürdigkeiten lohnt sich.

Für Sie inklusive:

- 2/3/5/7 Übernachtungen im **Doppelzimmer Economy**
- Reichhaltiges Frühstücksbuffet und Abendessen als 3-Gang-Menü oder Buffet sowie täglich ausgewählte Getränke zum Abendessen
- Nutzung der **Sauna**
- Informationen über die Region
- Kostenfreies WLAN

Meißen

Reise-Code: akme

Termine & Preise	Anreise	täglich			
	Nächte	2	3	5	7
01.11. - 28.11.26		99	149	239	333
29.11. - 18.12.26		119	169	265	369
01.07. - 29.08.26, 18.10. - 31.10.26		129	189	289	399
30.08. - 17.10.26		139	209	329	455

Einzelzimmerzuschlag: 20 €/Nacht
Kurtaxe: ca. 1,50 € pro Person/Nacht

Erholung im ältesten Kurort der *Sächsischen Schweiz*

Im charmanten RRRR **Hotel Elbresidenz an der Therme** in **Bad Schandau** im ältesten Kurort der Sächsischen Schweiz genießen Sie erholsame Tage in bester Lage direkt am Elbufer. Die beeindruckende Naturkulisse lädt zu entspannten Entdeckungen ein. Freuen Sie sich auf den hoteleigenen Wellnessbereich sowie den täglichen Eintritt in die Toskana Therme mit ihren vielseitigen Bade- und Saunalandschaften.

Für Sie inklusive:

- 2/3/5 Übernachtungen im stilvollen **Doppelzimmer Superior mit Blick zum Markt/Atrium**
- Reichhaltiges Frühstück und Abendessen als 3-Gang-Menü oder Buffet
- 1 Flasche Wasser pro Zimmer
- **Wellnessbereich** mit Hallenbad und Sauna
- Nutzung des Fitnessraums
- Leihbademantel, -saunatücher und Slipper
- **Täglicher Eintritt in die Toskana Therme Bad Schandau** (ca. 200 m entfernt; am Anreisetag ab 15 Uhr; nicht am Abreisetag)
- Kostenfreies WLAN
- Informationen über die Region

Beispiel Doppelzimmer Superior

Reise-Code: elba

Saison	Anreise \ Nächte	2	3	5
01.11.-20.12.26	SO	239	369	599
	MO – MI	259		–
	DO – SA	299	399	–
01.07.-31.10.26	SO	299	449	749
	MO – MI			–
	DO – SA	349	519	–

Einzelzimmerzuschlag: 60 €/Nacht **Kurtaxe:** ca. 3 € pro Person/Nacht

Bade- und Saunalandschaft Bad Brambach

Verwöhnen Sie Körper und Seele im *Vogtland*

Erleben Sie entspannte Tage im RRRR **Santé Royale Gesundheitsresort Bad Brambach** direkt am malerischen Kurpark. Über einen Bademantelgang erreichen Sie die 5.000 m² große Bade- und Saunalandschaft, die keine Wünsche offen lässt. Freuen Sie sich auf Hallenbad, Außenpool sowie wohltuende Nackenduschen und Massagedüsen. Die Saunen im Kurpark und vielfältige Wellnessanwendungen sorgen für erholsame Wohlfühlmomente. Der tägliche Eintritt ist für Sie bereits inklusive.

Für Sie inklusive:

- 3/5/7 Übernachtungen im **Doppelzimmer Standard**
- Reichhaltiges Frühstücksbuffet, Mittagssnack, Suppen- und Salatbuffet, Kaffee und Kuchen und Abendessen als 3-Gang-Menü oder Buffet sowie täglich ausgewählte alkoholfreie (10:00 – 22:00 Uhr) und alkoholische Getränke (17:30 – 22:00 Uhr)
- 1 Flasche Wasser pro Zimmer
- **Täglich Eintritt in die Bade- und Saunalandschaft Bad Brambach**
- Leihbademantel
- Kostenfreies WLAN
- Informationen über die Region

Beispiel Doppelzimmer Standard

Bade- und Saunalandschaft Bad Brambach

Reise-Code: sabb

Termine & Preise	Anreise / Nächte	täglich 3	5	7
01.07.-30.09.26, 09.11.-19.12.26, 03.01.-28.03.27		399	625	875
01.10.-08.11.26		429	675	945

Einzelzimmerzuschlag: 15 €/Nacht **Kurtaxe:** ca. 1,30 € pro Person/Nacht

Weitere Termine und Informationen bzgl. Zuschlägen, zusätzlichen Zimmerkategorien, Inklusivleistungen, Kinderermäßigungen, Mitnahme von Hunden usw. finden Sie auf reisenaktuell.com. Mit Erhalt der Reisebestätigung wird eine Anzahlung in Höhe von 20 % des Reisepreises fällig. Die Restzahlung ist 30 Tage vor Abreise zu tätigen. Für Personen mit eingeschränkter Mobilität sind diese Reisen im Allgemeinen nicht geeignet. Bitte kontaktieren Sie im Zweifel unser Serviceteam bei Fragen zu Ihren individuellen Bedürfnissen.

3 Tage • Halbpension Plus

ab € 189,– p.P.

Erinnerungen schaffen im *Vogtland*

Aqua World Erlebnisbad

Reise-Code: fasc

Termine & Preise	Anreise	täglich			
	Nächte	2	3	5	7
01.11.-22.11.26		189	279	459	639
23.11.-21.12.26		199	289	469	659
23.08.-31.10.26		209	299	495	699
03.07.-22.08.26		229	349	569	809

Keine Einzelzimmer buchbar. **Kurtaxe:** ca. 3 € pro Person/Nacht

Beispiel Doppelzimmer

Im RRR+ **IFA Schöneck Hotel & Ferienpark** in **Schöneck** genießen Sie abwechslungsreiche Urlaubstage. Freuen Sie sich auf kulinarische Momente im Restaurant und entspannte Stunden an der Wintergartenbar. Das Aqua World Erlebnisbad und die Saunalandschaft sorgen für wohltuende Erholung und Abwechslung.

Für Sie inklusive:

- 2/3/5/7 Übernachtungen im gemütlichen **Doppelzimmer**
- Reichhaltiges Frühstücksbuffet und Abendessen als Buffet sowie täglich ausgewählte Getränke zum Abendessen
- **Täglich Eintritt in das Aqua World Erlebnisbad** (2 Stunden, ohne Saunalandschaft)
- Kostenfreies WLAN
- Informationen über die Region

3 Tage • Frühstück & 1 Abendessen

ab € 139,– p.P.

Entdecken Sie *Leipzig*

Johannapark, Leipzig

Beispiel Doppelzimmer

Reise-Code: dole

Termine & Preise	Anreise	täglich	
	Nächte	2	3
01.08.-31.08.26, 01.11.-30.11.26		139	199
01.07.-31.07.26, 01.12.-29.12.26		149	209
01.09.-31.10.26		159	219

Einzelzimmerzuschlag: 40 €/Nacht
Kurtaxe: ca. 5 % des Übernachtungspreises

Das RRRR **Dorint Hotel Leipzig** liegt nur etwa 15 Gehminuten vom Stadtzentrum entfernt und ist ideal, um Leipzig zu entdecken. Besuchen Sie das Völkerschlachtdenkmal, den berühmten Auerbachs Keller oder den Zoo Leipzig. Restaurant, Biergarten und Lobbybar laden danach zum entspannten Genießen ein.

Für Sie inklusive:

- 2/3 Übernachtungen im **Doppelzimmer**
- Reichhaltiges Frühstücksbuffet
- 1 x Abendessen als 2-Gang-Menü oder Buffet
- Kostenfreies WLAN
- Informationen über die Region

3 Tage • Halbpension

ab € 149,– p.P.

Bautzen in zentraler Lage erleben

Bautzen

Beispiel Doppelzimmer

Reise-Code: beba

Termine & Preise	Anreise	täglich		
	Nächte	2	3	5
02.01.-22.03.27		149	222	359
01.07.-31.08.26, 01.11.-27.11.26		165	245	389
01.09.-31.10.26, 28.11.-21.12.26		169	249	409

Einzelzimmerzuschlag: 23 €/Nacht

Das RRRR **Best Western Plus Hotel Bautzen** begrüßt Sie zentral gelegen in **Bautzen**. Entdecken Sie die Stadt der Türme bei einem Spaziergang durch mittelalterliche Gassen oder genießen Sie die Aussicht von einem der Türme. Radwege wie der Spree-Radweg laden zu Ausflügen ein. Abends entspannen Sie in Sauna oder Bar.

Für Sie inklusive:

- 2/3/5 Übernachtungen im komfortablen **Doppelzimmer**
- Reichhaltiges Frühstücksbuffet und Abendessen als 2-Gang-Menü oder Buffet
- 10 % Ermäßigung auf Getränke im Restaurant
- Nutzung des Fitnessraums
- 1 x Eintritt in das **Senfmuseum**
- Kostenfreies WLAN

4 Tage • Halbpension

ab € 119,– p.P.

Idyllisches Wanderparadies im *Erzgebirge*

Schloss Schwarzenberg

Im idyllischen **Zschorlau** begrüßt Sie das ®®® **Landhotel Am Alten Zollhaus** zu erholsamen Tagen im Westerzgebirge. Wälder, sanfte Mittelgebirgslandschaften und zahlreiche Wanderwege laden zu aktiven Entdeckungen ein. Erkunden Sie die Bergstadt Schneeberg oder genießen Sie Ausblicke vom Auersberg.

Reise-Code: amzs

Termine & Preise	Anreise	täglich		
	Nächte	3	5	7
01.11.-26.11.26		119	189	259
01.07.-31.10.26		169	269	339
27.11.-18.12.26		219	339	439

Einzelzimmerzuschlag: 20 €/Nacht

Für Sie inklusive:

- 3/5/7 Übernachtungen im **Doppelzimmer**
- Reichhaltiges Frühstücksbuffet und Abendessen als 3-Gang-Menü oder Buffet
- Erfrischendes Willkommensgetränk
- **Wellnessbereich** mit Hallenbad und Sauna
- Nutzung des Fitnessraums
- **Erzgebirgischer Hutzabend** (Heimatabend) im Restaurant nach dem Abendessen (an Adventssamstagen und je nach Buchungslage mittwochs in der Adventszeit)
- Kostenfreies WLAN
- Informationen über die Region
- Kostenfreier Hotelparkplatz (nach Verfügbarkeit)

3 Tage • Halbpension

ab € 119,– p.P.

Erzgebirge entspannt erleben

Schloss Augustusburg

Beispiel Doppelzimmer

Willkommen im einladenden ®®® **Erzgebirgshotel Bergschlösschen** in **Pockau**, idyllisch an der Schwarzen Pockau gelegen. Der Biergarten am Wasser lädt zum Verweilen ein. Genießen Sie Natur, Ruhe und regionale Küche – ideal für entspannte Tage im Erzgebirge.

Reise-Code: erpo

Termine & Preise	Anreise	täglich			
	Nächte	2	3	5	7
01.11.-26.11.26		119	149	209	259
01.07.-31.08.26		129	149	222	279
01.09.-31.10.26, 27.11.-20.12.26, 25.12.-26.12.26		139	169	229	309

Einzelzimmerzuschlag: 20 €/Nacht

Für Sie inklusive:

- 2/3/5/7 Übernachtungen im gemütlichen **Doppelzimmer**
- Reichhaltiges Frühstücksbuffet und Abendessen als 3-Gang-Menü oder Buffet
- 1 Tasse Kaffee/Tee und 1 Stück Kuchen
- Kostenfreies WLAN
- Informationen über die Region
- Kostenfreier Hotelparkplatz (nach Verfügbarkeit)

3 Tage • Halbpension Plus

ab € 139,– p.P.

Panoramablicke auf das *Erzgebirge*

Beispiel Doppelzimmer

Das ®®® **Panorama Berghotel Wettiner Höhe** begrüßt Sie in **Seiffen** mit herrlichem Blick auf das Erzgebirge. Genießen Sie kulinarische Momente im Restaurant und entspannen Sie in Außenpool und Sauna. Zahlreiche Wanderwege starten direkt am Hotel. Auch Freiberg mit seiner Altstadt ist einen Besuch wert.

Reise-Code: pase

Termine & Preise	Anreise	SO – MI, FR	SO – DI, DO + FR	DI – FR, SO	täglich (außer SA)
	Nächte	2	3	5	7
01.11.-14.11.26		139	189	309	389
01.07.-26.09.26, 25.10.-31.10.26, 15.11.-28.11.26		169	245	399	519
27.09.-24.10.26, 29.11.-20.12.26		179	259	429	559

Einzelzimmerzuschlag: 30 €/Nacht **Kurtaxe:** ca. 3,50 € p. P./Nacht

Für Sie inklusive:

- 2/3/5/7 Übernachtungen im komfortablen **Doppelzimmer**
- Reichhaltiges Frühstücksbuffet und Abendessen als 3-Gang-Menü oder Buffet sowie täglich ausgewählte Getränke zum Abendessen
- Nutzung von **Außenpool** (saisonal) und **Sauna**
- 10 % Ermäßigung auf eine Wellnessanwendung pro Vollzahler (vorab Reservierung notwendig)
- 1 x **Besuch Schauwerkstatt** (MO – FR)
- 1 x **Schlittenverleih** oder 1 x **Sommerrodelbahn**
- Kostenfreies WLAN
- Informationen über die Region

i Weitere Termine und Informationen bzgl. Zuschlägen, zusätzlichen Zimmerkategorien, Inklusivleistungen, Kinderermäßigungen, Mitnahme von Hunden usw. finden Sie auf reisenaktuell.com. Mit Erhalt der Reisebestätigung wird eine Anzahlung in Höhe von 20 % des Reisepreises fällig. Die Restzahlung ist 30 Tage vor Abreise zu tätigen. Für Personen mit eingeschränkter Mobilität sind diese Reisen im Allgemeinen nicht geeignet. Bitte kontaktieren Sie im Zweifel unser Serviceteam bei Fragen zu Ihren individuellen Bedürfnissen.

Sehnsucht Berge und Seen
Süddeutschland

Wenn der Blick über **grüne Hügel** wandert, sich Wiesen und Wälder in **klaren Seen** spiegeln und die **Berge** ganz selbstverständlich den Horizont bestimmen, beginnt **Urlaub auf süddeutsche Art**.

Hier gehören **Genuss und Natur** einfach zusammen, genauso wie Gemütlichkeit und **Lebensfreude**. Mal aktiv unterwegs, mal ganz entspannt, immer begleitet von **herzlicher Gastfreundschaft** und dem guten Gefühl, angekommen zu sein.

Lassen Sie sich von dieser besonderen Mischung verführen und sichern Sie sich jetzt Ihre **Auszeit voller Ruhe, Genuss und echter Lebensqualität**.

Kurz mal weg:
3 gute Gründe für Süddeutschland

1

Im Schwarzwald erstrecken sich dichte **Wälder**, sonnige **Rebhänge** und **verträumte Ortschaften**. Vorsicht, Lieblingsplatz-Gefahr inklusive.

2

Das Allgäu verzaubert Sie mit majestätischen **Alpen**, blauen **Seen** und **herzhafter Küche**. Ein Ausflug zum **Märchenschloss Neuschwanstein** darf nicht fehlen.

3

Experten-Tipp: Bayerischer Wald

Entdecken Sie bei einer Wanderung durch die Region um den **Wildfluss „Schwarzer Regen“** selbst, warum sie als **„Bayerisch Kanada“** bekannt ist. Die **Ruhe und ursprüngliche Landschaft** werden Sie überzeugen.

Elena, Marketing

Jetzt **scannen** & mit uns den **Bayerischen Wald** entdecken!

Beispiel Studio

Oberhalb von **St. Englmar**, umgeben von den Wäldern des Bayerischen Waldes, begrüßt Sie das **RRR+ Predigtstuhl Resort** zu erholsamen Urlaubstagen. Freuen Sie sich auf genussvolle Stunden im vielseitigen Gastronomiebereich, entspannte Momente auf der Terrasse und gesellige Abende an der Bar. Die großzügige Badelandschaft mit Hallenbad, beheiztem Außenbecken, Sauna und Ruhezonen lädt zum Abschalten ein, während der Wellnessbereich zusätzliche Verwöhnmomente bietet. Beliebte Ausflugsziele wie der Waldwipfelweg oder das faszinierende Haus am Kopf sorgen für abwechslungsreiche Urlaubstage.

Reise-Code: pren

Termine & Preise	Anreise / Nächte	täglich 3	5	7
08.11.-19.11.26, 20.12.26*		119	179	229
12.09.-07.11.26		149	199	269
30.08.-11.09.26		199	319	419
04.07.-29.08.26		249	399	499

*Am 20.12.26 Anreise nur für 3 Nächte möglich.
Einzelzimmerzuschlag: 25 €/Nacht
Kurtaxe: ca. 2,30 € pro Person/Nacht

Für Sie inklusive:

- 3/5/7 Übernachtungen im modernen **Studio**
- Reichhaltiges Frühstücksbuffet und Abendessen als Buffet sowie täglich ausgewählte alkoholfreie Getränke (10 – 20 Uhr) und Hauswein und Bier vom Fass (18 – 20 Uhr)
- 2/4/6 x Mittagssnack sowie Kaffee/Tee und Gebäck
- Nutzung der **1.500 m² großen Badelandschaft**
- 1 x Eintritt in die **1.300 m² Kindererlebniswelt „Family World"**
- 1 x Trinkflasche als Geschenk für Kinder
- Kinderbetreuung (MO – FR; 3 – 11,9 Jahre)
- Kostenfreies WLAN
- Kostenfreier Hotelparkplatz (nach Verfügbarkeit)

Beispiel Doppelzimmer

Im **RRR+ Burghotel am Hohen Bogen** in **Neukirchen beim Heiligen Blut** genießen Sie herrliche Ausblicke auf den Hohen Bogen, den Osser und den Arber. In der 2.000 m² großen Bade- und Wellnesslandschaft lassen Sie sich im warmen Wasser treiben und finden wohltuende Entspannung. Drei Restaurants verwöhnen Sie täglich mit abwechslungsreichen Genussmomenten. Dank All Inclusive erleben Sie Ihren Aufenthalt rundum sorglos und genussvoll.

Reise-Code: buai

Termine & Preise	Anreise / Nächte	täglich 3	5	7
22.11.-19.12.26		189	289	389
01.07.-30.07.26, 13.09.-21.11.26		239	359	489
31.07.-12.09.26, 20.12.-26.12.26		279	429	589

Einzelzimmerzuschlag: 12 €/Nacht
Kurtaxe: ca. 3 € pro Person/Nacht

Für Sie inklusive:

- 3/5/7 Übernachtungen im charmanten **Doppelzimmer**
- Reichhaltiges Frühstücksbuffet und Abendessen als Buffet sowie täglich ausgewählte alkoholfreie (10 – 21 Uhr) und alkoholische Getränke (12 – 21 Uhr)
- 2/4/6 x Mittagssnack und Kaffee/Tee und Gebäck (15 – 16 Uhr)
- Nutzung von **Hallenbad und Außenpool** (saisonal)
- Kostenfreies WLAN
- Informationen über die Region
- Kostenfreier Hotelparkplatz (nach Verfügbarkeit)

i Weitere Termine und Informationen bzgl. Zuschlägen, zusätzlichen Zimmerkategorien, Inklusivleistungen, Kinderermäßigungen, Mitnahme von Hunden usw. finden Sie auf reisenaktuell.com. Mit Erhalt der Reisebestätigung wird eine Anzahlung in Höhe von 20 % des Reisepreises fällig. Die Restzahlung ist 30 Tage vor Abreise zu tätigen. Für Personen mit eingeschränkter Mobilität sind diese Reisen im Allgemeinen nicht geeignet. Bitte kontaktieren Sie im Zweifel unser Serviceteam bei Fragen zu Ihren individuellen Bedürfnissen.

4 Tage • Halbpension Plus

ab € 149,– p.P.

Auszeit im Bayerischen Wald

Freuen Sie sich auf Ihren Aufenthalt im RRR **Waldhotel Seebachschleife** in **Bayerisch Eisenstein**. Entdecken Sie die Natur rund um den Großen Arber und den Arbersee sowie das wildromantische Bayerisch Kanada. Entspannen Sie im Wellnessbereich oder probieren Sie die Gerichte des Hotelrestaurants.

Reise-Code: baye

Termine & Preise	Anreise	täglich		
	Nächte	3	4	7
01.12. - 18.12.26		149	189	299
01.07. - 31.08.26, 01.11. - 30.11.26		159	199	319
01.09. - 31.10.26		169	219	349

Einzelzimmerzuschlag: 12 €/Nacht **Kurtaxe:** ca. 2,70 € p. P./Nacht

Für Sie inklusive:

- 3/4/7 Übernachtungen im **Doppelzimmer mit Balkon**
- Reichhaltiges Frühstücksbuffet und Abendessen als 4-Gang-Menü oder Buffet
- 2/3/6 x Lunchpaket
- Erfrischendes Willkommensgetränk
- **Wellnessbereich** mit Hallenbad und Sauna
- **1 x Hydrojet-Wassermassage** pro Zimmer
- Kostenfreies WLAN
- Kostenfreier Hotelparkplatz (nach Verfügbarkeit)

3 Tage • Halbpension Plus

ab € 119,– p.P.

Natururlaub im Bayerischen Wald

Willkommen im RRR **Hotel Sonnenhof** in **Sonnen** im Bayerischen Wald. Genießen Sie ruhige Tage inmitten von Wäldern und sanften Hügeln. Zahlreiche Wanderwege und die Nähe zum Nationalpark laden zu Naturerlebnissen ein. Entspannung bietet der Wellnessbereich mit Hallenbad und Sauna.

Reise-Code: spso

Termine & Preise	Anreise	täglich			
	Nächte	2	3	5	7
01.07. - 31.08.26, 01.11. - 18.12.26		119	179	269	389
01.09. - 30.09.26		135	199	299	429
01.10. - 31.10.26		145	219	333	469

Einzelzimmerzuschlag: 40 €/Nacht
Kurtaxe: ca. 1 € pro Person/Nacht

Für Sie inklusive:

- 2/3/5/7 Übernachtungen im **Doppelzimmer mit Balkon/Terrasse**
- Reichhaltiges Frühstücksbuffet und Abendessen als 3-Gang-Menü oder Buffet
- 1/2/4/6 x Kaffeekränzchen inkl. Kaffee & 1 Stück Kuchen
- Erfrischendes Willkommensgetränk
- **Wellnessbereich** mit Hallenbad und Sauna
- Leihbademantel & -saunatücher
- Kostenfreies WLAN
- Informationen über die Region
- Kostenfreier Hotelparkplatz (nach Verfügbarkeit)

4 Tage • All Inclusive Light

ab € 99,– p.P.

Naturschönheit Bayerischer Wald

Bayerisch Kanada

All Inclusive Light

Beispiel Doppelzimmer

Das RRR **Hotel Am Pfahl** in **Viechtach** ist ideal gelegen für Wanderungen und Radtouren im Bayerischen Wald. Entdecken Sie das Naturjuwel Bayerisch Kanada, den Waldwipfelweg in St. Englmar oder besuchen Sie Bodenmais mit seiner Glasbläserkunst. Im Hotel erwarten Sie Restaurant, Bar und Wellnessbereich.

Reise-Code: pfvi

Termine & Preise	Anreise	täglich		
	Nächte	3	5	7
22.11. - 16.12.26		99	159	209
08.11. - 21.11.26		119	179	229
01.07. - 04.07.26, 30.08. - 07.11.26		139	199	259
05.07. - 29.08.26		179	249	299

Einzelzimmerzuschlag: 14 €/Nacht **Kurtaxe:** ca. 3 € p. P./Nacht

Für Sie inklusive:

- 3/5/7 Übernachtungen im **Doppelzimmer**
- Reichhaltiges Frühstücksbuffet, Abendessen als Buffet, täglich Mineralwasser (08 – 20 Uhr) und täglich ausgewählte Getränke zum Abendessen (18 – 20 Uhr)
- 2/4/6 x Mittagssnack sowie Kaffee/Tee und Gebäck
- Nutzung der **Sauna**
- Kostenfreies WLAN
- Kostenfreier Hotelparkplatz (nach Verfügbarkeit)

Großer Arbersee

Das RRR **Landhotel Margeritenhof** begrüßt Sie mitten im Grünen in **Drachselsried**. Erleben Sie die einmalige Landschaft des Bayerischen Waldes, aber auch typische Handwerkskunst wie die Glasbläserei. Idyllisch geht es am Großen Arbersee zu, sportlich Begeisterte können den Großen Arber erklimmen und sich mit einer fantastischen Aussicht belohnen. Aber auch Spaziergänger werden in der Region fündig und erleben in der Region Bayerisch Kanada ein absolutes Naturjuwel. Nach einem erlebnisreichen Tag genießen Sie im Restaurant bayerische Spezialitäten. Der Wellnessbereich lädt zu entspannten Momenten ein.

Beispiel Doppelzimmer

Reise-Code: madr

Termine & Preise	Anreise	SO
	Nächte	7
22.11.-06.12.26		229
08.11.-21.11.26		249
30.08.-07.11.26		279
05.07.-29.08.26		329

Einzelzimmerzuschlag: 14 €/Nacht
Kurtaxe: ca. 1,65 € pro Person/Nacht

Für Sie inklusive:

- 7 Übernachtungen im gemütlichen **Doppelzimmer**
- Reichhaltiges Frühstücksbuffet, Abendessen als 3-Gang-Menü oder Buffet, täglich Mineralwasser zum Selbstzapfen (8 – 21 Uhr) sowie täglich ausgewählte alkoholfreie und alkoholische Getränke (18 – 21 Uhr)
- 6 x Mittagssnack
- 6 x Kaffee/Tee und Gebäck
- **Wellnessbereich** mit Hallenbad und Sauna
- **20 % Ermäßigung auf eine Wellnessanwendung** (mit Voranmeldung)
- Kostenfreies WLAN
- Kostenfreier Hotelparkplatz (nach Verfügbarkeit)

Im RRRR **Wellness & Sporthotel Bayerischer Hof** in **Rimbach** genießen Sie entspannte Tage direkt am Fuße des Hohen Bogens. Umgeben von sanften Berglandschaften erwartet Sie eine großzügige Wellnesswelt auf rund 4.000 m². Freuen Sie sich auf wohltuende Stunden im Hallenbad, im Whirlpool oder im beheizten Außenpool mit Blick auf die Berge. Finnische Saunen, Aromasaunen und die Panorama-Bergsauna laden zum Abschalten ein. Das Feinschmecker-Restaurant sorgt zusätzlich für Genussmomente.

Reise-Code: weri

	Termine & Preise	Anreise	tägl. (außer SA)		SO	tägl. (außer SA)	
		Nächte	2	3	5		7
1	08.11.-17.12.26		199	299	489		699
2	01.07.-19.07.26, 20.09.-04.10.26		219	329	449	519	729
3	20.07.-19.09.26, 05.10.-07.11.26		219	329	519		729

Sparen Sie 70 € in Saison 2 bei 5 Nächten Aufenthalt u. Anreise SO!
Einzelzimmerzuschlag: 15 €/Nacht **Kurtaxe:** ca. 1,50 € p. P./Nacht
Hotelabgabe: ca. 1 € pro Person/Nacht

Für Sie inklusive:

- 2/3/5/7 Übernachtungen im **Doppelzimmer**
- Reichhaltiges Frühstücksbuffet und Abendessen als Buffet
- 1 Tasse Kaffee und 1 Stück Kuchen
- Erfrischendes Willkommensgetränk
- Nutzung des **4.000 m² großen Wellnessbereichs**
- Nutzung des Fitnessraums
- Wellnesstasche mit Leihbademantel, Saunatüchern und Slippern
- Kostenfreies WLAN in den öffentlichen Bereichen
- Informationen über die Region
- Kostenfreier Hotelparkplatz (nach Verfügbarkeit)

i Weitere Termine und Informationen bzgl. Zuschlägen, zusätzlichen Zimmerkategorien, Inklusivleistungen, Kinderermäßigungen, Mitnahme von Hunden usw. finden Sie auf reisenaktuell.com. Mit Erhalt der Reisebestätigung wird eine Anzahlung in Höhe von 20 % des Reisepreises fällig. Die Restzahlung ist 30 Tage vor Abreise zu tätigen. Für Personen mit eingeschränkter Mobilität sind diese Reisen im Allgemeinen nicht geeignet. Bitte kontaktieren Sie im Zweifel unser Serviceteam bei Fragen zu Ihren individuellen Bedürfnissen.

Kleine Arbersee

Tief durchatmen im Luftkurort **Arrach**. Am Fuße von Osser, Kaitersberg und Großem Arber erwartet Sie das ®®®® **Hotel Herzog Heinrich**, umgeben von dichten Wäldern, weiten Wiesen und wildromantischen Mooren des Lamer Winkels. Das Herzstück des Hauses ist der großzügige Wellnessbereich mit Panoramasauna, Glasdampfbad, uriger Außen-Blockhaussauna, Hallenbad und beheiztem Außenpool. Zahlreiche Ruhezonen und Anwendungen sorgen für zusätzliche Entspannung.

Für Sie inklusive:

- 2/3/5/7 Übernachtungen im hellen und geräumigen **Doppelzimmer Ahorn mit Balkon oder Terrasse**
- Reichhaltiges Frühstücksbuffet und Abendessen als 4-Gang-Menü
- 1 Flasche Wasser pro Zimmer
- **Wellnessbereich** mit Hallenbad, beheiztem Außenpool, Whirlpool, Kneippbecken, Saunen und Teebar
- Nutzung des Fitnessraums
- Leihbademantel und -saunatücher
- Aquagymnastik (mehrmals wöchentlich, MO – FR)
- Verleih von Nordic-Walking-Stöcken (nach Verfügbarkeit)
- Kinderbetreuung in den bayerischen Ferienzeiten (MO – FR; 09 – 13 Uhr, Kinder von 3 – 11,9 Jahren)
- Kostenfreies WLAN
- Informationen über die Region
- Kostenfreier Hotelparkplatz (nach Verfügbarkeit)

Beispiel Doppelzimmer Ahorn

Reise-Code: hhar

Termine & Preise	Anreise	täglich			
	Nächte	2	3	5	7
01.07. - 20.12.26		219	319	529	709

Einzelzimmerzuschlag: 15 €/Nacht **Kurtaxe:** ca. 1,30 € p. P./Nacht

Beispiel Doppelzimmer Standard

Ankommen und aufatmen im familiengeführten ®®®® **Wellnesshotel Zum Koch** in **Ortenburg**, idyllisch gelegen im sanften Hügelland des Bayerischen Waldes. Die Nähe zum Nationalpark verspricht unberührte Naturmomente. Im 2.200 m² großen Wellnessbereich finden Sie pure Entspannung. Kulinarisch begeistert das familiengeführte Hotel mit raffinierter bayerischer und internationaler Küche. Aktivurlauber erkunden die Umgebung per E-Bike, während das nahe Bäderdreieck mit wohltuenden Thermalorten lockt.

Für Sie inklusive:

- 2/3/4/5/7 Übernachtungen im **Doppelzimmer Standard mit Balkon**
- Reichhaltiges Frühstücksbuffet und Abendessen als 3-Gang-Menü oder Buffet
- **Wellnessbereich** mit Hallenbad, Saunen und Ruheräumen
- Nutzung des Fitnessraums
- Leihbademantel
- Kostenfreies WLAN
- Informationen über die Region
- Kostenfreier Hotelparkplatz (nach Verfügbarkeit)

Reise-Code: weko

Termine & Preise	Anreise	täglich		SO + MO	täglich	
	Nächte	2	3	4	5	7
1	13.12. - 27.12.26	149	209	209 statt ~~279~~	339	449
2	01.11. - 12.12.26	159	219	219 statt ~~289~~	359	479
3	01.07. - 11.07.26, 04.10. - 31.10.26	179	249	–	399	549
4	12.07. - 03.10.26	189	269	–	439	599

4 Nächte bleiben, nur 3 Nächte zahlen bei Anreise SO + MO in Saison 1 + 2! Kein Einzelzimmerzuschlag!

All Inclusive Light

Inmitten unberührter Natur erwartet Sie das RRR+ **Landhotel Das Karoli** in **Waldkirchen** im Bayerischen Wald. Nur etwa 1 km vom Zentrum entfernt starten herrliche Wanderwege. Im Panorama-Restaurant mit Bar genießen Sie kulinarische Köstlichkeiten. Besuchen Sie den beliebten Karoli-Badepark wenige hundert Meter entfernt oder genießen Sie die Ruhe in der hoteleigenen Sauna. Die Ihnen zur Verfügung stehende Urlaubs-Vorteilskarte Waldkirchen bietet Ihnen zahlreiche Vorteile.

Beispiel Doppelzimmer

Reise-Code: kawa

Termine & Preise	Anreise	SO
	Nächte	7
08.11. - 13.12.26		209
27.06. - 04.07.26		249
30.08. - 07.11.26		269
05.07. - 29.08.26		299

Einzelzimmer auf Anfrage buchbar.
Kurtaxe: ca. 3 € pro Person/Nacht

Für Sie inklusive:

- 7 Übernachtungen im komfortablen **Doppelzimmer**
- Reichhaltiges Frühstücksbuffet, Abendessen als 3-Gang-Menü oder Buffet sowie täglich ausgewählte Getränke (18 – 20 Uhr) und Mineralwasser (8 – 20 Uhr)
- 6 x Mittagssnack und Kaffee/Tee am Nachmittag
- Nutzung der **Sauna**
- 20 % Ermäßigung auf das Karoli-Hallenbad, Mediterraneum, Freibad & Eissporthalle
- Kostenfreies WLAN
- Kostenfreier Hotelparkplatz (nach Verfügbarkeit)

Baumwipfelpfad

Beispiel Doppelzimmer

All Inclusive

Genießen Sie bayerische Gastfreundschaft im RRR **Landhotel Rosenberger** in **Wegscheid**. Nur wenige Kilometer entfernt lockt der Rannasee zu einem Ausflug. Hoch hinaus geht es auf dem Baumwipfelpfad, bei dem Sie eine unvergleichliche Aussicht genießen. Im Anschluss können Sie sich im Hallenbad Ihres Hotels erholen und sich am Abend die bayerischen sowie internationalen Köstlichkeiten im Restaurant schmecken lassen.

Reise-Code: lawe

Termine & Preise	Anreise	täglich			
	Nächte	2	3	5	7
10.01. - 04.02.27		111	169	269	359
22.11. - 19.12.26		–	159	249	339
04.07. - 30.07.26, 13.09. - 21.11.26		–	199	289	389
31.07. - 12.09.26, 20.12. - 26.12.26		–	229	359	469

Einzelzimmerzuschlag: 10 €/Nacht
Kurtaxe: ca. 3 € pro Person/Nacht

Für Sie inklusive:

- 3/5/7 Übernachtungen im gemütlichen **Doppelzimmer**
- Reichhaltiges Frühstücksbuffet und Abendessen als 3-Gang-Menü oder Buffet sowie täglich ausgewählte alkoholfreie (10 – 21 Uhr) und alkoholische Getränke (12 – 21 Uhr)
- 2/4/6 x Mittagssnack und Kaffee/Tee und Gebäck
- Nutzung des **Hallenbads**
- Kostenfreies WLAN
- Informationen über die Region
- Kostenfreier Hotelparkplatz (nach Verfügbarkeit)

i Weitere Termine und Informationen bzgl. Zuschlägen, zusätzlichen Zimmerkategorien, Inklusivleistungen, Kinderermäßigungen, Mitnahme von Hunden usw. finden Sie auf reisenaktuell.com. Mit Erhalt der Reisebestätigung wird eine Anzahlung in Höhe von 20 % des Reisepreises fällig. Die Restzahlung ist 30 Tage vor Abreise zu tätigen. Für Personen mit eingeschränkter Mobilität sind diese Reisen im Allgemeinen nicht geeignet. Bitte kontaktieren Sie im Zweifel unser Serviceteam bei Fragen zu Ihren individuellen Bedürfnissen.

Erholung in *Oberfranken*

Am grünen Ortsrand des Erholungsortes **Steinwiesen** empfängt Sie das ®®® **WAGNERS Hotel und Restaurant** im **Frankenwald** in ruhiger Lage. Freuen Sie sich auf genussvolle Stunden im Restaurant, entspannte Momente auf der Terrasse und gesellige Abende an der Bar. Das Hallenbad sowie der Wellnessbereich mit Whirlpool, Dampfbad und Saunagarten laden zum Abschalten ein. In den Sommermonaten genießen Sie außerdem das öffentliche Freibad direkt am Hotel, das mit Außenpools und Liegewiese bereits inkludiert ist.

Für Sie inklusive:

- 2/3/4/5/7 Übernachtungen im stilvollen **Doppelzimmer mit Balkon oder Terrasse**
- Reichhaltiges Frühstücksbuffet und Abendessen als Buffet
- Nutzung von **Hallenbad und Saunen**
- **Nutzung des angrenzenden Freibads** mit 2 Schwimmbecken und Liegewiese (saisonal)
- Kostenfreies WLAN
- Informationen über die Region
- Kostenfreier Hotelparkplatz (nach Verfügbarkeit)

Beispiel Doppelzimmer

Reise-Code: apfr

Termine & Preise	Anreise	täglich		SO + MO	täglich	
	Nächte	2	3	4	5	7
13.12.-20.12.26, 27.12.26		129	189	189 statt ~~249~~	299	399
01.11.-12.12.26		139	199	199 statt ~~259~~	319	419
01.07.-11.07.26, 04.10.-31.10.26		159	229	229 statt ~~299~~	369	499
12.07.-03.10.26		169	239	239 statt ~~309~~	379	529

4 Nächte bleiben, nur 3 Nächte zahlen bei Anreise SO + MO!
Einzelzimmerzuschlag: 15 €/Nacht **Kurtaxe:** ca. 0,60 € pro Person/Nacht

Fichtelsee

Genießen Sie das *Fichtelgebirge*

Umgeben von der idyllischen Landschaft des Fichtelgebirges empfängt Sie das ®®® **WAGNERS Hotel Schönblick** in der Gemeinde **Fichtelberg** zu entspannten Urlaubstagen. Die Region lädt zu herrlichen Wanderungen, Radtouren und Ausflügen, etwa in die Festspielstadt Bayreuth, ein. Im Restaurant mit Lounge-Bar genießen Sie oberfränkische Spezialitäten, verfeinert mit frischen Wildkräutern aus dem eigenen Garten. Anschließend lädt der Wellnessbereich mit Hallenbad, Finnischer Sauna, Bio-Sauna, Dampfbad und Kneippbecken im Hotelgarten zum Abschalten und Wohlfühlen ein.

Für Sie inklusive:

- 2/3/4/5/7 Übernachtungen im komfortablen **Doppelzimmer**
- Reichhaltiges Frühstücksbuffet und Abendessen als Buffet
- **Wellnessbereich** mit Hallenbad und Saunen
- Kostenfreies WLAN
- Informationen über die Region
- Kostenfreier Hotelparkplatz (nach Verfügbarkeit)

Beispiel Doppelzimmer

Reise-Code: wags

Termine & Preise	Anreise	täglich		SO + MO	täglich	
	Nächte	2	3	4	5	7
13.12.-20.12.26		129	189	189 statt ~~249~~	299	399
01.11.-12.12.26		139	199	199 statt ~~259~~	319	419
01.07.-11.07.26, 04.10.-31.10.26		159	229	229 statt ~~299~~	369	499
12.07.-03.10.26		169	239	239 statt ~~309~~	379	529

4 Nächte bleiben, nur 3 Nächte zahlen bei Anreise SO + MO!
Einzelzimmerzuschlag: 15 €/Nacht **Kurtaxe:** ca. 2,50 € pro Person/Nacht

Ihr grüner Rückzugsort in Gößweinstein

Gößweinstein

Beispiel Doppelzimmer Standard Compact

Das ®®®® **Hotel Stempferhof** liegt am Ortsrand von **Gößweinstein**, umgeben von einem Kurpark mit Kneippanlage. Unternehmen Sie entspannte Spaziergänge in der Natur, genießen Sie den schönen Saunabereich des Hotels oder entdecken Sie die nahegelegenen Städte Bamberg, Nürnberg und Bayreuth.

Reise-Code: stem

Termine & Preise	Anreise / Nächte	täglich 2	3	5	7
01.11.-22.12.26		119	169	259	319
01.10.-31.10.26		149	219	319	359
01.09.-30.09.26		159	229	319	369
01.07.-31.08.26		179	249	339	429

Keine Einzelzimmer buchbar. **Kurtaxe:** ca. 1 € pro Person/Nacht

Für Sie inklusive:

- 2/3/5/7 Übernachtungen im **Doppelzimmer Standard Compact**
- Reichhaltiges Frühstücksbuffet und Abendessen als 3-Gang-Menü oder Buffet
- Erfrischendes Willkommensgetränk
- Nutzung der **Sauna**
- Leihsaunatücher
- **1 x Eintritt in die Therme Obernsee** (Badewelt; 3 Stunden; ab 3 Nächten bei Anreise 01.11. – 17.12.26)
- Kostenfreies WLAN

Blühende Auszeit in Wemding

Altmühltal

Beispiel Doppelzimmer Komfort

Das ®®®+ **Seebauer Hotel Gut Wildbad** in **Wemding** ist Ihr Ausgangspunkt für entspannte Tage in der blühenden Fuchsienstadt. Entdecken Sie den Fuchsienrundgang, Kirchen und Klöster sowie Wander- und Radwege im Naturpark Altmühltal. Danach genießen Sie Wellness und Kulinarik im Mittelalter Steakhaus.

Reise-Code: sewe

Termine & Preise	Anreise / Nächte	täglich 2	3	5	7
26.11.-20.12.26		169	249	399	**469** statt ~~539~~
04.11.-25.11.26		199	289	479	**559** statt ~~639~~
01.07.-03.11.26		209	309	489	**579** statt ~~659~~

Sparen Sie bis zu 80 € bei 7 Nächten Aufenthalt!
Einzelzimmerzuschlag: 25 €/Nacht **Kurtaxe:** ca. 1 € p. P./Nacht

Für Sie inklusive:

- 2/3/5/7 Übernachtungen im **Doppelzimmer Komfort**
- Reichhaltiges Frühstücksbuffet und Abendessen als 3-Gang-Menü oder Buffet sowie täglich ausgewählte alkoholfreie und alkoholische Getränke (Bier und Hauswein, 15 – 22 Uhr)
- 1/2/4/6 x Kaffee/Tee
- Erfrischendes Willkommensgetränk
- **Wellnessbereich** mit Hallenbad und Saunen
- Nutzung des Fitnessraums
- Kostenfreies WLAN
- Kostenfreier Hotelparkplatz (nach Verfügbarkeit)

Nürnberg – Städtereise in die fränkische Kulturmetropole

Nürnberg

Beispiel Doppelzimmer

Das ®®®® **Ringhotel Loew's Merkur** begrüßt Sie im Herzen **Nürnbergs**. Erkunden Sie die historische Altstadt mit Kaiserburg, Kirchen und malerischen Gassen bequem zu Fuß. Anschließend entspannen Sie im Wellnessbereich mit Hallenbad und Sauna.

Reise-Code: rinu

Termine & Preise	Anreise / Nächte	täglich 2	3	5
01.07.-31.08.26		169	249	399
01.09.-24.11.26		179	259	409
25.11.-21.12.26		239	349	559

Einzelzimmerzuschlag: 12 €/Nacht

Für Sie inklusive:

- 2/3/5 Übernachtungen im **Doppelzimmer**
- Reichhaltiges Frühstücksbuffet und Abendessen als 2-Gang-Menü oder Buffet* sowie täglich 1 Glas fränkischer Hauswein (0,125 l) oder 1 Bier (0,3 l) oder ein kleines Softgetränk zum Abendessen
- Erfrischendes Willkommensgetränk
- Nutzung von **Hallenbad**, **Finnischer Sauna** und Infrarotkabine
- Kostenfreies WLAN

*SO Ruhetag, dafür erhalten Sie einen Abschlag in Höhe von 11 €/P.

Weitere Termine und Informationen bzgl. Zuschlägen, zusätzlichen Zimmerkategorien, Inklusivleistungen, Kinderermäßigungen, Mitnahme von Hunden usw. finden Sie auf reisenaktuell.com. Mit Erhalt der Reisebestätigung wird eine Anzahlung in Höhe von 20 % des Reisepreises fällig. Die Restzahlung ist 30 Tage vor Abreise zu tätigen. Für Personen mit eingeschränkter Mobilität sind diese Reisen im Allgemeinen nicht geeignet. Bitte kontaktieren Sie im Zweifel unser Serviceteam bei Fragen zu Ihren individuellen Bedürfnissen.

Orangerie, Fulda

Beispiel Doppelzimmer

Mitten im Biosphärenreservat Rhön empfängt Sie das ®®® **Hotel Gersfelder Hof** mit einem gut ausgestatteten Wellnessbereich und einem Restaurant mit hessischen Köstlichkeiten. Genießen Sie die Vorzüge des Hotels, nachdem Sie die Barockstadt Gersfeld, den Wildpark **Gersfeld** oder die Wanderwege durch das hessische Mittelgebirge erkundet haben. Auch ein Ausflug nach Fulda mit seinem Dom und dem Hexenturm lohnt sich!

Reise-Code: gers

Termine & Preise		Anreise	täglich			
		Nächte	2	3	5	7
1	01.11.-15.12.26		165	239	399	549
2	01.07.-30.08.26		185	269	449	619
3	31.08.-31.10.26		195	289	479	659

Sparen Sie 10% in Saison 3 bei Buchung bis 45 Tage vor Anreise!
Einzelzimmerzuschlag: 20 €/Nacht **Kurtaxe:** ca. 2,10 € p. P./Nacht
Auch nur mit Frühstück buchbar – Reise-Code: gerf

Für Sie inklusive:

- 2/3/5/7 Übernachtungen im gemütlichen **Doppelzimmer**
- Reichhaltiges Frühstücksbuffet und Abendessen als 3-Gang-Menü oder Buffet
- Erfrischendes Willkommensgetränk
- **Wellnessbereich** mit Hallenbad und Sauna
- Nutzung des Fitnessraums
- Leihbademantel und -saunatücher
- Kostenfreies WLAN
- Informationen über die Region
- Kostenfreier Hotelparkplatz (nach Verfügbarkeit)

Beispiel Doppelzimmer Classic

Das ®®® **Kurhaus Hotel Bad Bocklet** empfängt Sie inmitten des weitläufigen Kurparks, der Ruhe und Natur vereint. Über einen Gang gelangen Sie direkt ins Badehaus mit Hallenbad, Saunen und wohltuenden Ruhebereichen. Ergänzt durch ayurvedische Anwendungen und passende Kost im Hotelrestaurant entsteht ein Ort, an dem Sie neue Kraft schöpfen und Ihr Wohlbefinden nachhaltig stärken.

Reise-Code: kubo

Termine & Preise		Anr. / Nä.	2	3	5	7
1	01.07.-24.07.26	SO	199	289	–	–
2	01.10.-27.11.26	MO – SA	219	319	409 statt ~~509~~	609 statt ~~709~~
		täglich	199	289	479	659
3	25.07.-30.09.26	SO	199	289	–	–
		MO – SA	219	319	509	709

Sparen Sie bei Buchung von 5 und 7 Nächten bei Anreise MO – SA in Saison 1! Kein Einzelzimmerzuschlag!
Kurtaxe: ca. 2,80 € pro Person/Nacht

Für Sie inklusive:

- 2/3/5/7 Übernachtungen im **Doppelzimmer Classic**
- Reichhaltiges Frühstücksbuffet und Abendessen als 3-Gang-Menü oder Buffet
- Erfrischendes Willkommensgetränk
- 1 Flasche Wasser pro Zimmer
- **Badehaus** mit Hallenbad, Bio-Sauna, Finnischer Sauna, Dampfbad, und Eisbrunnen
- **15% Ermäßigung auf Wellnessanwendungen** (mit Voranmeldung vor Anreise; nach Verfügbarkeit)
- Teilnahme an Yogastunden (mit Voranmeldung; n. V.)
- Kostenfreies WLAN
- Kostenfreier Hotelparkplatz (nach Verfügbarkeit)

Kurgarten Bad Kissingen

3 Tage • Halbpension
ab € 219,– p.P.

Entspannen im UNESCO-Welterbe Bad Kissingen

Im Haus, in dem einst Kaiserin Sisi zur Ruhe kam

Beispiel Doppelzimmer Superior

Das denkmalgeschützte RRRR+ **Grand Hotel Kaiserhof Victoria** begrüßt Sie in **Bad Kissingen**, einer der bedeutendsten UNESCO-Weltkulturerbestädte Europas. Direkt am Kurgarten und Luitpoldpark gelegen, genießen Sie feine Gourmetküche und wohltuende Entspannung mit dem heilenden Wasser des Kurortes im Wellnessbereich „Element SPA“. Alle Etagen sind mit dem Aufzug erreichbar.

Reise-Code: kvic

Termine & Preise	Anreise / Nächte	2	3	5	7
		täglich			
01.11. - 20.12.26		219	309	499	679
01.10. - 31.10.26		219	319	509	689
01.07. - 30.09.26		239	349	569	759

Einzelzimmerzuschlag: 20 €/Nacht
Kurtaxe: ca. 4 € pro Person/Nacht

Für Sie inklusive:

- 2/3/5/7 Übernachtungen im gemütlichen **Doppelzimmer Superior mit Balkon**
- Reichhaltiges Frühstücksbuffet und Abendessen als Buffet
- Erfrischendes Willkommensgetränk
- 1 Tasse Kaffee/Tee und 1 Stück Kuchen
- 1 Flasche Wasser pro Zimmer
- **Wellnessbereich** „Element SPA“ mit Hallenbad, Saunen, Dampfbad, Eisbrunnen, Tepidarium, Kneippschem Fußbad, Erlebnisduschen, Gradierwerk und Kalt-Tauchbecken
- Leihbademantel, -saunatücher und Slipper
- Kostenfreies WLAN

© Toskana Therme Bad Orb

3 Tage • Halbpension
ab € 239,– p.P.

Solebaden in der Toskana Therme im Spessart

Bequem vom Hotel in die Therme per Bademantelgang

© Toskana Therme Bad Orb

Beispiel Doppelzimmer

Im traditionsreichen Kurort erwartet Sie eine wohltuende Auszeit im RRRR+ **Hotel an der Therme Bad Orb**. Direkt am idyllischen Kurpark gelegen, wohnen Sie Tür an Tür mit der Toskana Therme. Im Bademantel spazieren Sie bequem hinüber in die großzügige Bade- und Saunawelt. Freuen Sie sich auf täglich wohlig warme Solebäder mit 32 bis 35 °C, entspannte Spaziergänge durch den Kurpark und erholsame Tage in einer der schönsten Wellnessregionen im Spessart.

Kurpark Bad Orb

Reise-Code: thor

Termine & Preise	Anreise \ Nächte	2	3	5
01.07. - 08.08.26	SO	239	399	666
	MO – MI	269		–
	DO – SA	299	439	
09.08. - 19.12.26	SO	319	459	739
	MO – MI			–
	DO – SA	359	529	

Einzelzimmerzuschlag: 48 €/Nacht
Kurtaxe: ca. 2,50 € pro Person/Nacht

Für Sie inklusive:

- 2/3/5 Übernachtungen im komfortablen **Doppelzimmer**
- Reichhaltiges Frühstücksbuffet und Abendessen als Buffet
- 1 Flasche Wasser pro Zimmer
- Thermentasche mit Leihbademantel, -saunatücher und Slippern
- **Täglicher Eintritt in die Toskana Therme** mit Badelandschaft und Saunawelt (am Anreisetag ab 15 Uhr; nicht am Abreisetag)
- Kostenfreies WLAN
- Informationen über die Region

i Weitere Termine und Informationen bzgl. Zuschlägen, zusätzlichen Zimmerkategorien, Inklusivleistungen, Kinderermäßigungen, Mitnahme von Hunden usw. finden Sie auf reisenaktuell.com. Mit Erhalt der Reisebestätigung wird eine Anzahlung in Höhe von 20 % des Reisepreises fällig. Die Restzahlung ist 30 Tage vor Abreise zu tätigen. Für Personen mit eingeschränkter Mobilität sind diese Reisen im Allgemeinen nicht geeignet. Bitte kontaktieren Sie im Zweifel unser Serviceteam bei Fragen zu Ihren individuellen Bedürfnissen.

Beispiel Doppelzimmer Monarch

Herzlich willkommen im eleganten RRRR **The Monarch Hotel** in **Bad Gögging**, einem der ältesten Kurorte Deutschlands. Erleben Sie die Bilderbuchlandschaft des Altmühltals und freuen Sie sich auf Ausflugsziele wie das Kloster Weltenburg. Die Limes-Therme vereint zudem als einziges Bad in Bayern alle drei natürlichen Heilmittel: Schwefel, Moor und Thermalwasser. Kulinarik wird in den beiden Restaurants Ihres Hotels großgeschrieben. Das absolute Highlight ist der Wellnessbereich „The Monarch SPA".

Für Sie inklusive:

- 2/3/5/7 Übernachtungen im **Doppelzimmer Monarch**
- Reichhaltiges Frühstücksbuffet und Abendessen als Buffet
- Erfrischendes Willkommensgetränk
- 1 Tasse Kaffee/Tee und 1 Stück Kuchen
- 1 Flasche Wasser pro Zimmer
- **Wellnessbereich „The Monarch Spa"** mit Hallenbad, Außenpool (saisonal) und Saunen
- Nutzung des Fitnessraums
- Leihbademantel und -saunatücher
- 10 % Ermäßigung auf ausgewählte Wellnessanwendungen
- Informationen über die Region
- Kostenfreies WLAN

Altmühltal

Reise-Code: mona

Termine & Preise	Anreise / Nächte	täglich 2	3	5	7
01.11.-20.12.26		169	255	419	519 statt ~~589~~
01.07.-31.10.26		179	265	435	599

Sparen Sie 70 € bei 7 Nächten Aufenthalt in Saison 1!
Kein Einzelzimmerzuschlag!Kurtaxe: ca. 2,10 € pro Person/Nacht

Chiemsee

Beispiel Doppelzimmer Komfort

Willkommen im RRRR **Das Bergmayr – Chiemgauer Alpenhotel** in **Inzell** im Chiemgau. Freuen Sie sich auf eine ruhige Lage mit herrlichem Blick auf die Chiemgauer Alpen und beste Voraussetzungen für entspannte Urlaubstage. Die Region lockt mit gut ausgebauten Wanderwegen, sanften Berglandschaften und der Nähe zum Chiemsee. Nach aktiven Stunden sorgt der hoteleigene Wellnessbereich mit Hallenbad und Sauna für wohltuende Erholung und neue Energie.

Für Sie inklusive:

- 2/3/5/7 Übernachtungen im **Doppelzimmer Komfort mit Balkon oder Terrasse**
- Reichhaltiges Frühstücksbuffet und Abendessen als 3-Gang-Menü oder Buffet
- **Wellnessbereich** mit Hallenbad und Sauna
- Leihbademantel
- Kostenfreies WLAN
- Informationen über die Region

Reise-Code: fein

Termine & Preise	Anreise / Nächte	täglich 2	3	5	7
01.11.-20.11.26, 13.12.-20.12.26		189	279	465	649
13.09.-02.10.26, 21.11.-12.12.26		199	299	495	689
03.10.-31.10.26		209	315	519	725
01.07.-12.09.26		–	369	599	839

Einzelzimmerzuschlag: 40 – 60 €/Nacht
Kurtaxe: ca. 2,10 € pro Person/Nacht

Poseidon-Therme

Pure Entspannung im *Bayerischen Bäderdreieck*

Genießen Sie eine entspannte Auszeit vom Alltag im ®®® **Hotel Resort Birkenhof** in **Bad Griesbach-Therme**. Der Luftkurort erwartet Sie mit mildem Klima und gesundem Thermalwasser. Die Poseidon-Therme erreichen Sie ganz bequem über einen Bademantelgang. Die 1.600 m² große Badelandschaft bietet vielfältige Möglichkeiten zum Entspannen. Wer sich nach aktiver Erholung sehnt, kommt in der Bayerischen Toskana mit sanften Hügeln und atemberaubender Natur auf seine Kosten.

Für Sie inklusive:

- 3/5/7 Übernachtungen im gemütlichen **Doppelzimmer bzw. Twinbettzimmer Standard**
- Reichhaltiges Frühstücksbuffet und Abendessen als 3-Gang-Menü mit Salatbar oder Buffet
- 2/4/6 x Kaffee oder Tee
- 1 Flasche Wasser pro Zimmer
- **Täglich Eintritt in die 1.600 m² große hoteleigene Poseidon-Therme**
- Verleih von Nordic-Walking-Stöcken (nach Verfügbarkeit)
- 10 % Ermäßigung auf Kosmetikanwendungen und Massagen
- Kostenfreies WLAN in der Lobby
- Informationen über die Region

Beispiel Doppelzimmer Standard

Reise-Code: biba

Termine & Preise	Anreise	täglich		
	Nächte	3	5	7
16.11.-18.12.26		189	299	349
01.07.-31.08.26, 02.11.-15.11.26		209	339	399
01.09.-01.11.26		239	379	449

Kein Einzelzimmerzuschlag!
Kurtaxe: ca. 3,30 € pro Person/Nacht

Wellnessauszeit auf 7.500 m² in *Bad Füssing*

Das ®®®® **Haus Anger by Ortner´s Resort** in **Bad Füssing** bietet Ihnen alles, was Sie für eine erholsame Auszeit brauchen. Zum Beispiel einen atemberaubenden Ausblick vom Infinitypool aus sowie direkten Zugang zum Restaurant, zur hoteleigenen Therme mit sechs Thermalwasser-Pools und einer fantastischen Saunalandschaft. Genießen Sie zudem die stärkste Heilwasser-Schwefelquelle Europas, entspannen Sie im Bio-Schwimmteich oder nutzen Sie zahlreiche Freizeitangebote – von Tennis bis hin zu Fitness.

Für Sie inklusive:

- 2/3/5/7 Übernachtungen im komfortablen **Zimmer Haus Anger mit Balkon**
- Reichhaltiges Frühstücksbuffet und Abendessen als 4-Gang-Menü oder Buffet
- Erfrischendes Willkommensgetränk
- **Täglich Eintritt in die 7.500 m² große hoteleigene Therme**
- **Wellnessbereich** mit Saunen
- Granderwasser-Trinkstation und Trockenobst im Saunabereich
- Nutzung des Fitnessbereichs
- Leihbademantel, -saunatücher und Slipper
- Teilnahme am Aktivprogramm
- E-Bike-Verleih (nach Verfügbarkeit)
- Sky Sport auf dem Zimmer
- Kostenfreies WLAN
- Informationen über die Region
- Kostenfreier Hotelparkplatz (nach Verfügbarkeit)

Beispiel Doppelzimmer Haus Anger

Reise-Code: orbf

Termine & Preise	Anreise	täglich			
	Nächte	2	3	5	7
15.11.-16.12.26		299	444	739	1.029
01.07.-23.08.26		339	509	849	1.189
24.08.-14.11.26		349	529	879	1.219

Kein Einzelzimmerzuschlag!
Kurtaxe: ca. 3,50 € pro Person/Nacht

i Weitere Termine und Informationen bzgl. Zuschlägen, zusätzlichen Zimmerkategorien, Inklusivleistungen, Kinderermäßigungen, Mitnahme von Hunden usw. finden Sie auf reisenaktuell.com. Mit Erhalt der Reisebestätigung wird eine Anzahlung in Höhe von 20 % des Reisepreises fällig. Die Restzahlung ist 30 Tage vor Abreise zu tätigen. Für Personen mit eingeschränkter Mobilität sind diese Reisen im Allgemeinen nicht geeignet. Bitte kontaktieren Sie im Zweifel unser Serviceteam bei Fragen zu Ihren individuellen Bedürfnissen.

Bad Füssing

Sanfte Wärme spüren, tief durchatmen und den Alltag hinter sich lassen. Im RRR+ **Thermen Club Hotel** in **Bad Füssing** genießen Sie entspannte Tage im Herzen des Bayerischen Bäderdreiecks. Das natürliche, schwefelhaltige Thermalwasser der Region ist für seine wohltuende Wirkung bekannt und steht für Wellness und neue Energie. Spazieren Sie durch den nahegelegenen Kurpark oder unternehmen Sie eine gemütliche Schifffahrt auf dem Inn. Danach erwarten Sie All-Inclusive-Genuss und erholsame Stunden in der hauseigenen Thermen- und Saunalandschaft mit Hallenbad, Außenpool, Sauna und Infrarotkabine.

Für Sie inklusive:

- 2/3/4/5/7 Übernachtungen im **Doppelzimmer Standard**
- Reichhaltiges Frühstücksbuffet, Abendessen als Buffet (17:30 – 19:30 Uhr), Kaffee/Tee und Kuchen (15 – 16 Uhr) sowie täglich ausgewählte alkoholfreie (24 h zur freien Entnahme) und alkoholische Getränke (Bier und Wein; 17:30 – 20 Uhr)
- 1/2/3/4/6 x Mittagssnack mit Suppe und Salatbuffet (12 – 13 Uhr)
- Erfrischendes Willkommensgetränk
- Nutzung der hauseigenen **Thermen- und Saunalandschaft** mit Hallenbad, Außenpool (saisonal), Sauna und Infrarotkabine
- Teilnahme an der Wassergymnastik (10 Uhr; MO – FR; außer feiertags)
- Nutzung des Fitnessraums
- Kostenfreies WLAN

Beispiel Doppelzimmer Standard

Reise-Code: tcba

Termine & Preise	Anreise	täglich				
	Nächte	2	3	4	5	7
01.11. - 20.12.26		169	255	319	399	559
23.05. - 31.10.26		219	319	419	519	719

Einzelzimmerzuschlag: 20 €/Nacht
Kurtaxe: ca. 2,20 – 3,40 € pro Person/Nacht

Tegernsee

Beispiel Doppelzimmer Classic

Zwischen Tegernsee, Schliersee und den sanften Gipfeln der Bayerischen Alpen erwartet Sie das RRRR **Hotel Bayerischer Hof** in **Miesbach**. Erkunden Sie eine der schönsten Seen- und Berglandschaften Bayerns bei Spaziergängen am Wasser oder Ausflügen in die Voralpen. Nach einem erlebnisreichen Tag entspannen Sie in der Sauna mit Ruhebereich und lassen den Abend im gemütlichen Ambiente Ihres Hotels ausklingen.

Für Sie inklusive:

- 2/3/5/7 Übernachtungen im **Doppelzimmer Classic**
- Reichhaltiges Frühstücksbuffet und Abendessen als 2-Gang-Menü oder Buffet
- Erfrischendes Willkommensgetränk zum Abendessen am Anreisetag
- Nutzung der **Saunalandschaft** (500 m²) und des **Ruhebereichs**
- Nutzung des **Fitnessbereichs** (1.600 m²)
- Leihbademantel
- Kostenfreies WLAN
- Informationen über die Region
- Kostenfreier Hotelparkplatz (nach Verfügbarkeit)

Reise-Code: bahm

Termine & Preise	Anreise	täglich			
	Nächte	2	3	5	7
01.11. - 21.12.26		179	269	439	609
01.10. - 31.10.26		229	349	569	799
01.07. - 30.09.26		299	449	739	1.029

Einzelzimmerzuschlag: 30 €/Nacht

3 Tage • Halbpension
ab € 119,– p.P.

Mittelalterliches *Mittelfranken*

Dinkelsbühl

AUSFLUGSTIPP:
Landesgartenschau in Ellwangen
24.04. – 04.10.26

Im ®®®+ **Romantica Hotel Blauer Hecht** in **Dinkelsbühl** wohnen Sie mitten in der mittelalterlichen Altstadt. Entspannen Sie im Hallenbad oder in der Sauna und entdecken Sie die farbenfrohe Landesgartenschau in Ellwangen von Ende April bis Anfang Oktober.

Reise-Code: rodi

Termine & Preise	Anreise	täglich		
	Nächte	2	3	5
02.11.-26.11.26		119	169	259
01.07.-01.11.26, 27.11.-20.12.26		159	219	339

Einzelzimmerzuschlag: 40 €/Nacht

Für Sie inklusive:

- 2/3/5 Übernachtungen im **Doppelzimmer Standard**
- Reichhaltiges Frühstücksbuffet und Abendessen als 3-Gang-Menü oder Buffet
- 1 Flasche Wasser pro Zimmer
- 1 Flasche Wein (0,2 l) pro Zimmer
- **Wellnessbereich** mit Hallenbad, Sauna und Dampfbad
- **1 x Nachtwächterführung** (Nov. – April: FR + SA, Mai – Okt.: tägl.)
- Kostenfreies WLAN

3 Tage • Halbpension
ab € 129,– p.P.

AUSFLUGSTIPP:
Landesgartenschau in Ellwangen
24.04. – 04.10.26

Zwischen Fachwerk, Kulinarik und Natur in *Mittelfranken*

Feuchtwangen

Beispiel Doppelzimmer

Zentral am Marktplatz in **Feuchtwangen** empfängt Sie das ®®®® **WAGNERS Hotel Greifen-Post**. Erkunden Sie Fachwerkhäuser und die Natur bei Spaziergängen. Anschließend genießen Sie fränkische Spezialitäten im Hotelrestaurant oder entspannen im Wellnessbereich.

Reise-Code: wagh

Termine & Preise	Anreise	täglich		SO + MO	täglich	
	Nächte	2	3	4	5	7
13.12.-20.12.26		129	189	**189** statt ~~249~~	299	399
01.11.-12.12.26		139	199	**199** statt ~~259~~	319	419
01.07.-11.07.26, 04.10.-31.10.26		159	229	**229** statt ~~299~~	369	499
12.07.-03.10.26		169	239	**239** statt ~~309~~	379	529

4 Nächte bleiben, nur 3 Nächte zahlen bei Anreise SO + MO! EZZ: 15 €/Nacht

Für Sie inklusive:

- 2/3/4/5/7 Übernachtungen im **Doppelzimmer**
- Reichhaltiges Frühstücksbuffet und Abendessen als Buffet
- **Wellnessbereich** mit Hallenbad und Sauna
- Leihbademantel und -saunatücher
- Kostenfreies WLAN
- Informationen über die Region

Königssee

3 Tage • Halbpension
ab € 139,– p.P.

Alpenidylle im *Berchtesgadener Land*

Beispiel Doppelzimmer

Das ®®® **Hotel Schwabenwirt in Berchtesgaden** liegt mitten in einer traumhaften Bergwelt. Es ist der perfekte Ausgangspunkt für Wanderungen zum Königssee, Kehlsteinhaus oder Watzmann. Lassen Sie den Abend auf der Terrasse oder im Restaurant mit Panoramablick ausklingen.

Reise-Code: swbe

Termine & Preise	Anreise	täglich			
	Nächte	2	3	5	7
01.11.-29.11.26		139	209	339	469
30.11.-15.12.26		–	219	359	499
19.09.-31.10.26		–	229	379	529
01.07.-18.09.26*		–	–	519	709

*Anreise nur SO. **Einzelzimmerzuschlag:** 35 €/Nacht
Kurtaxe: ca. 3,10 € pro Person/Nacht

Für Sie inklusive:

- 2/3/5/7 Übernachtungen im **Doppelzimmer**
- Reichhaltiges Frühstücksbuffet und Abendessen als 3-Gang-Menü oder Buffet
- Kostenfreies WLAN
- Informationen über die Region
- Kostenfreier Hotelparkplatz (nach Verfügbarkeit)

i Weitere Termine und Informationen bzgl. Zuschlägen, zusätzlichen Zimmerkategorien, Inklusivleistungen, Kinderermäßigungen, Mitnahme von Hunden usw. finden Sie auf reisenaktuell.com. Mit Erhalt der Reisebestätigung wird eine Anzahlung in Höhe von 20 % des Reisepreises fällig. Die Restzahlung ist 30 Tage vor Abreise zu tätigen. Für Personen mit eingeschränkter Mobilität sind diese Reisen im Allgemeinen nicht geeignet. Bitte kontaktieren Sie im Zweifel unser Serviceteam bei Fragen zu Ihren individuellen Bedürfnissen.

Wellnessauszeit auf 1.700 m² im Allgäu

Sie sehnen sich nach einer erholsamen Auszeit vom Alltag? Dann ist das ®®®® **Allgäu-SternHotel** in Sonthofen im Herzen des Allgäus genau das Richtige für Sie! Genießen Sie den Ausblick aus dem Panorama-Restaurant, finden Sie Ihren persönlichen Rückzugsort im 1.700 m² großen Wellnessbereich und verweilen Sie in der Bierstube. Begleitet werden Sie dabei immer von der prächtigen Natur der Allgäuer Hochalpen, die ein Paradies für Radfahrer, Wanderer und Skifahrer ist.

Für Sie inklusive:

- 2/3/5/7 Übernachtungen im komfortablen **Doppelzimmer Standard mit Balkon**
- Reichhaltiges Frühstücksbuffet und Abendessen als Buffet
- 1 Flasche Sekt pro Zimmer bei Abreise
- **Wellnessbereich „AquaWellnessPark“** mit Hallenbad, Außenpool (saisonal) und Sauna
- Nutzung des Fitnessraums
- Leihbademantel und Slipper
- Leihsaunatücher (an der Rezeption)
- **Late-Check-Out** (nach Verfügbarkeit)
- Kostenfreies WLAN
- Informationen über die Region
- Kostenfreier Hotelparkplatz (nach Verfügbarkeit)

Beispiel Doppelzimmer Standard

Reise-Code: also

Termine & Preise	Anreise	täglich			
	Nächte	2	3	5	7
02.11.-21.12.26		159	229	359	499
01.07.-12.07.26, 05.10.-01.11.26		199	289	469	649
13.07.-04.10.26		219	319	519	719

Sparen Sie 10 % bei Buchung bis 90 Tage vor Anreise!
Einzelzimmerzuschlag: 35 €/Nacht
Kurtaxe: ca. 3,50 € pro Person/Nacht

feelMOOR-Therme

Wellnessurlaub im Allgäu

Im ®®®® **feelMOOR Gesundresort & Hotel Bad Wurzach** erwartet Sie ein Wellnessurlaub der Extraklasse. Über einen Bademantelgang erreichen Sie die mit 5 Wellness-Sternen ausgezeichnete **feelMOOR-Therme** auf 3.200 m². Kulinarisch verwöhnt wird Ihr Gaumen im Restaurant mit mediterraner Vital-Küche. Abends genießen Sie den Ausklang in der Bar. Ein Highlight ist das Panoramacafé mit fantastischem Blick über Bad Wurzach und das Wurzacher Ried, das älteste Moorheilbad Baden-Württembergs.

Für Sie inklusive:

- 2/3/5/7 Übernachtungen im **Doppelzimmer Classic** (CL) **mit französischem Balkon**
- Reichhaltiges Frühstücksbuffet und Abendessen als Buffet
- **Täglich Eintritt in die 3.200 m² große feelMOOR-Therme** (Abreisetag bis 16 Uhr)*
- Nutzung des feelMOOR Fitnessclubs
- Leihbademantel und Saunatuch
- 20 % Ermäßigung auf eine Wellnessanwendung
- **1 x Hydrojet-Massage oder Shiatsu-Massagesessel**
- Teilnahme am Aktivprogramm
- Kostenfreies WLAN
- Informationen über die Region

Beispiel Doppelzimmer Classic

Reise-Code: femo

Termine & Preise	Anreise	täglich							
	Nächte	2		3		5		7	
	Unterbringung	CL	COM	CL	COM	CL	COM	CL	COM
01.07.-31.08.26, 01.12.-18.12.26		219	259	329	389	549	649	769	909
01.09.-30.11.26		239	279	355	415	585	685	819	939

Comfort-Zimmer (COM) mit Balkon **Kein Einzelzimmerzuschlag!**
Kurtaxe: ca. 2 € pro Person/Nacht

3 Tage • Frühstück
ab € 149,– p.P.

Kultur und Erholung am *Bodensee*

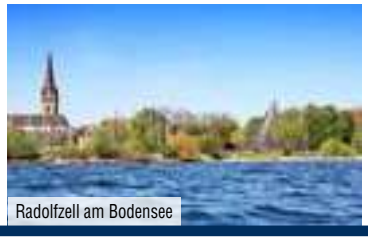

Radolfzell am Bodensee

Reise-Code: stra

Termine & Preise	Anreise \ Nächte	2	3	5	7
01.10. - 18.12.26	SO	149	219	359	479
	MO – FR	169	239	389	519
01.07. - 30.09.26	SO – FR	179	269	429	569

Einzelzimmerzuschlag: 30 €/Nacht **Kurtaxe:** ca. 3 € pro Person/Nacht

Beispiel Doppelzimmer

Etwa 400 m entfernt vom Bodensee liegt das ®®® **Hotel Am Stadtgarten** Kurort **Radolfzell**. Nach einem ausgewogenen Frühstücksbuffet im Hotel genießen Sie Spaziergänge entlang der Seepromenade, durch den Stadtgarten und durch die historische Altstadt. Abwechslung bietet eine Schifffahrt zur Blumeninsel Mainau.

Für Sie inklusive:

- 2/3/5/7 Übernachtungen im **Doppelzimmer**
- Reichhaltiges Frühstücksbuffet
- Kostenfreies WLAN
- Informationen über die Region
- 25 % Ermäßigung auf Parken in der Tiefgarage (n. Verfügb.)

3 Tage • Halbpension Plus
ab € 139,– p.P.

Schwäbische Alb mit allen Sinnen genießen

Reise-Code: bedo

Termine & Preise	Anreise / Nächte	2	3	4	5	7
		täglich				
28.10. - 05.11.26, 10.12. - 20.12.26		139	209	278	339	459
01.07. - 10.09.26		159	239	298	369	515
11.09. - 27.10.26, 06.11. - 09.12.26		169	249	328	399	555

Einzelzimmerzuschlag: 20 €/Nacht

Ruhig, aber zentral in **Donzdorf** erwartet Sie das ®®® **Hotel Becher**, nur wenige Schritte vom Schloss und dessen Park entfernt. Genießen Sie regionale und internationale Küche, entspannte Stunden in der Sauna mit Panoramablick sowie die Vorteile der AlbCard. Ein Ausflug ins etwa 45 km entfernte Ulm lohnt sich.

Für Sie inklusive:

- 2/3/4/5/7 Übernachtungen im **Doppelzimmer Standard**
- Reichhaltiges Frühstücksbuffet und Abendessen als 3-Gang-Menü*
- 1/2/3/4/6 x 1 Lunchpaket oder 1 Tasse Kaffee und 1 Stück Kuchen (wählbar vor Ort)
- Nutzung der **Sauna**
- Kostenfreies WLAN
- Kostenfreier Hotelparkplatz (nach Verfügbarkeit) ✓ u. v. m.

*MO Abend und an Feiertagen geschlossen, dafür erhalten Sie eine Vesperplatte am Abend.

3 Tage • Halbpension
ab € 229,– p.P.

Ankommen und Wohlfühlen: Bergpanorama im *Allgäu*

Nebelhornbahn

Reise-Code: riob

	Termine & Preise	Anreise / Nächte	2	3	5	7
			täglich			
1	09.11. - 19.12.26		229	345	569	689 statt ~~799~~
2	09.10. - 08.11.26		259	385	639	769 statt ~~899~~
3	01.07. - 25.07.26, 05.10. - 08.10.26		279	410	699	959
4	26.07. - 04.10.26		–	449	739	1.039

Sparen Sie bei 7 Nächten in Saison 1 + 2!
Sparen Sie zusätzlich bis zu 10 % bei Buchung bis 60 Tage vor Anreise!
Einzelzimmer auf Anfrage buchbar. **Kurtaxe:** ca. 4,15 € pro Person/Nacht

Beispiel Doppelzimmer Standard

Das ®®®® **Ringhotel Nebelhornblick** in **Oberstdorf** verspricht erholsame Tage in beeindruckender Bergkulisse. Erkunden Sie die Breitachklamm, genießen Sie das Panorama von 2.200 m und entspannen Sie im Wellnessbereich mit Hallenbad und Sauna. Allgäuer Küche und Alpenblick runden Ihre Auszeit genussvoll ab.

Für Sie inklusive:

- 2/3/5/7 Übernachtungen im **Doppelzimmer Standard mit Balkon oder Terrasse zur Waldseite**
- Reichhaltiges Frühstücksbuffet und Abendessen als 4-Gang-Menü oder Buffet
- 1 Flasche Wasser pro Zimmer
- **Wellnessbereich** mit Hallenbad, Whirlpool und Saunen
- Leihbademantel
- Kostenfreies WLAN
- Informationen über die Region

i Weitere Termine und Informationen bzgl. Zuschlägen, zusätzlichen Zimmerkategorien, Inklusivleistungen, Kinderermäßigungen, Mitnahme von Hunden usw. finden Sie auf reisenaktuell.com. Mit Erhalt der Reisebestätigung wird eine Anzahlung in Höhe von 20 % des Reisepreises fällig. Die Restzahlung ist 30 Tage vor Abreise zu tätigen. Für Personen mit eingeschränkter Mobilität sind diese Reisen im Allgemeinen nicht geeignet. Bitte kontaktieren Sie im Zweifel unser Serviceteam bei Fragen zu Ihren individuellen Bedürfnissen.

3 Tage • Halbpension
ab € 179,– p.P.

Erholung im Kurort *Bad Mergentheim*

Direkt im Kurpark zur Ruhe kommen

Beispiel Doppelzimmer

Das RRRR+ **Best Western Premier Parkhotel Bad Mergentheim** befindet sich direkt im prachtvollen Kurpark. Unternehmen Sie Spaziergänge auf dem 134.000 m² großen Areal und finden Sie Ihren persönlichen Lieblingsort. Ausflüge nach Würzburg oder in die mittelalterliche Stadt Rothenburg ob der Tauber bieten eine Zeitreise in die Vergangenheit. Das Restaurant Ihres Hotels verwöhnt Sie mit mediterran inspirierten Speisen. Die Kurparkterrasse mit Café und die Bar laden zum Verweilen ein. Vollständige Erholung erwartet Sie im Wellnessbereich und in der Beautyfarm.

Bad Mergentheim

Reise-Code: wepr

Termine & Preise	Anreise	täglich			
	Nächte	2	3	4	7
02.11. - 20.12.26		179	269	349	599
11.10. - 01.11.26		189	279	378	657
01.07. - 10.10.26		199	289	389	666

Einzelzimmerzuschlag: 35 €/Nacht
Kurtaxe: ca. 3,50 € pro Person/Nacht

Für Sie inklusive:

- 2/3/4/7 Übernachtungen im **Doppelzimmer**
- Reichhaltiges Frühstücksbuffet und Abendessen als 3-Gang-Menü oder Buffet
- 1 Flasche Wasser pro Zimmer
- **Wellnessbereich** mit Hallenbad und Sauna
- Nutzung des Fitnessraums
- Leihsaunatücher
- Kostenfreies WLAN
- Informationen über die Region
- Kostenfreier Hotelparkplatz (nach Verfügbarkeit)

3 Tage • Halbpension
ab € 189,– p.P.

Naturgenuss auf der *Schwäbischen Alb*

Idealer Ausgangspunkt für Wanderungen und Radtouren

Beispiel Doppelzimmer Classic

Umgeben von der beeindruckenden Natur des UNESCO Biosphärengebiets begrüßt Sie das RRRR **Biosphärenhotel Graf Eberhard** in **Bad Urach** zu erholsamen Urlaubstagen auf der Schwäbischen Alb. Genießen Sie albtypische Spezialitäten aus regionalen Zutaten im Restaurant und entspannen Sie anschließend in den direkt benachbarten AlbThermen. Wanderungen auf den berühmten Grafensteigen oder Ausflüge zum Residenzschloss Bad Urach und zum romantischen Schloss Lichtenstein machen Ihren Aufenthalt besonders abwechslungsreich.

© AlbThermen – Bad Urach

Reise-Code: bibu

Termine & Preise	Anreise	täglich		SO	MO – SA	täglich	täglich
	Nächte	2	3	4		5	7
01.11. - 20.12.26		189	279	279	379	469	569
08.07. - 04.09.26		209	319	319	419	519	729
05.09. - 31.10.26		222	333	333	444	555	666

Sparen Sie bei 4 Nächten Aufenthalt bei Anreise SO!
Einzelzimmerzuschlag: 40 €/Nacht **Kurtaxe:** ca. 2,50 € p. P./Nacht

Für Sie inklusive:

- 2/3/4/5/7 Übernachtungen im **Doppelzimmer Classic**
- Reichhaltiges Frühstücksbuffet und Abendessen als 3-Gang-Menü oder Buffet
- Erfrischendes Willkommensgetränk
- 1 Flasche Wasser pro Zimmer
- Leihbadetasche mit Leihbademantel und -saunatüchern
- **Leihfahrrad** (nach Verfügbarkeit)
- Verleih von Nordic-Walking-Stöcken (nach Verfügbarkeit)
- **AlbCard** mit Ermäßigungen und freien Eintritten
- Kostenfreies WLAN
- Informationen über die Region
- Kostenfreier Hotelparkplatz (nach Verfügbarkeit)

3 Tage • Halbpension
ab € 179,– p.P.

Schwarzwald – Natur trifft Wellness

Ankommen und Wohlfühlen

Mummelsee

Mitten in der Naturlandschaft des nördlichen Schwarzwalds erwartet Sie das RRRR **Hotel Lamm Mitteltal** in **Baiersbronn** zu erholsamen Tagen voller Natur. Die Region gilt als Herzstück des nördlichen Schwarzwalds und beeindruckt mit einem dichten Netz aus rund 550 km Wanderwegen für jedes Niveau. Wer es gemütlicher mag, kann im Wellnessbereich mit Hallenbad und Saunen die Seele baumeln lassen.

Beispiel Doppelzimmer Standard

Reise-Code: lamm

Termine & Preise	Anreise	täglich				
	Nächte	2	3	4	5	7
01.11.-18.12.26		179	269	319	399	479 statt ~~559~~
01.07.-31.10.26		189	289	349	439	519 statt ~~599~~

Sparen Sie bei 7 Nächten Aufenthalt!
Einzelzimmerzuschlag: 40 €/Nacht
Kurtaxe: ca. 3,30 € pro Person/Nacht

Für Sie inklusive:

- 2/3/4/5/7 Übernachtungen im gemütlichen **Doppelzimmer Standard**
- Reichhaltiges Frühstücksbuffet und Abendessen als 3-Gang-Menü oder Buffet
- Erfrischendes Willkommensgetränk
- **Wellnessbereich** mit Hallenbad und Saunen
- Leihbademantel & -saunatücher
- Kostenfreies WLAN
- Informationen über die Region

3 Tage • Halbpension Plus
ab € 189,– p.P.

Entspannung im Schwarzwald

Lassen Sie im Wellnesshotel Waldachtal die Seele baumeln

Wer Erholung sucht, ist im RRR+ **Hotel Waldachtal** an der richtigen Adresse. Der große Wellnessbereich lädt zum Verweilen ein, während Sie im Restaurant Schwarzwälder Spezialitäten genießen. Auch Ihr Urlaubsort verspricht Entspannung pur: Das Waldachtal ist auch als Gesundheitstal im Schwarzwald bekannt und erwartet Sie mit vielfältigen Wanderwegen. Entdecken Sie auch den Kneippkurort Freudenstadt mit Deutschlands größtem Marktplatz. Empfehlenswert ist eine Fahrt mit dem Freudenstädter Bähnle, bei der Sie allerhand Wissenswertes über die Stadt erfahren.

Beispiel Doppelzimmer Schellenberg

Reise-Code: wada

Termine & Preise	Anreise	täglich		
	Nächte	2	3	4
01.10.-18.12.26		189	279	369
01.07.-30.09.26		209	309	399

Einzelzimmerzuschlag: 40 €/Nacht
Kurtaxe: ca. 2 € pro Person/Nacht

Für Sie inklusive:

- 2/3/4 Übernachtungen im **Doppelzimmer Schellenberg mit Balkon oder Terrasse**
- Reichhaltiges Frühstücksbuffet und Abendessen als 4-Gang-Menü oder Buffet*
- 1/1/2 x Lunchpaket vom Frühstücksbuffet pro Zimmer
- 1 Flasche Wasser pro Zimmer
- Täglich Kaffee und Tee in der Lounge
- **Wellnessbereich** mit Hallenbad und Saunen
- Nutzung des Fitnessraums
- Wellnesstasche mit Leihbademantel und Saunatuch
- **1 x Besichtigung einer Bauernräucherei** mit Verkostung von Schwarzwälder Schinken (ca. 7 km entfernt)
- Verleih von Nordic Walking Stöcken (nach Verfügbarkeit)
- Kostenfreies WLAN
- Informationen über die Region
- Kostenfreier Hotelparkplatz (nach Verfügbarkeit)

*SO Ruhetag. Dafür Abendessen im Partnerrestaurant inklusive Shuttle.

i Weitere Termine und Informationen bzgl. Zuschlägen, zusätzlichen Zimmerkategorien, Inklusivleistungen, Kinderermäßigungen, Mitnahme von Hunden usw. finden Sie auf reisenaktuell.com. Mit Erhalt der Reisebestätigung wird eine Anzahlung in Höhe von 20 % des Reisepreises fällig. Die Restzahlung ist 30 Tage vor Abreise zu tätigen. Für Personen mit eingeschränkter Mobilität sind diese Reisen im Allgemeinen nicht geeignet. Bitte kontaktieren Sie im Zweifel unser Serviceteam bei Fragen zu Ihren individuellen Bedürfnissen.

Das RRRR **Wellnesshotel Palmenwald Schwarzwaldhof** begrüßt Sie zentral im heilklimatischen Kurort **Freudenstadt**. Freuen Sie sich auf ein breites kulturelles Angebot, den größten Marktplatz Deutschlands und typisch Schwarzwälder Spezialitäten wie die Schwarzwälder Kirschtorte. Das gut ausgebaute Wanderwegenetz bietet vielfältige Strecken durch tiefgrüne Wälder und vorbei an klaren Bächen und Seen. Der Wellnessbereich Ihres Hotels sorgt mit Hallenbad und Sauna für erholsame Momente. Wohltuende Wellnessangebote sorgen für noch mehr Entspannung.

Für Sie inklusive:

- 2/3/5/7 Übernachtungen im **Doppelzimmer Classic**
- Reichhaltiges Frühstücksbuffet und Abendessen als 3-Gang-Menü
- Erfrischendes Willkommensgetränk
- 1 Flasche Wasser pro Zimmer
- **Wellnessbereich** mit Hallenbad und Saunen
- Nutzung des Fitnessraums
- Leihbademantel, -saunatuch und Slipper
- 1 x Wellness-Gutschein* im Wert von 15 €
- **1 x Schwarzwaldwanderung** (wetterabhängig)
- Kostenfreies WLAN
- Informationen über die Region

*Vorab Reservierung: ab 35 € Mindestwert

Beispiel Doppelzimmer Classic

Reise-Code: wepa

Termine & Preise	Anreise / Nächte	täglich 2	3	5	7
07.11.-20.12.26		189	279	449	619
01.07.-06.11.26		199	299	479	659

Sparen Sie 5 % bei Buchung bis 60 Tage vor Anreise!
Kein Einzelzimmerzuschlag! Kurtaxe: ca. 2,80 € pro Person/Nacht

Beispiel Doppelzimmer Klassik

Herzlich willkommen im RRRR **Hotel Therme Bad Teinach** im idyllischen Schwarzwald. Gesunde Höhenluft, grüne Wälder und jahrhundertealte Thermalquellen schaffen ideale Bedingungen für nachhaltige Erholung. Die 2.500 m² große Mineraltherme mit Innen- und Außenpool, Feuerpool und Schwarzwaldsauna schenkt neue Vitalität. Regionale Kulinarik, kurze Wege in den Kurort und malerische Wanderpfade machen jeden Urlaubstag besonders genussvoll.

Für Sie inklusive:

- 2/3/5/7 Übernachtungen im **Doppelzimmer Klassik**
- Reichhaltiges Frühstücksbuffet und Abendessen als 4-Gang-Menü oder Buffet
- 1 x Kaffee/Tee und 1 Stück Kuchen
- Erfrischendes Willkommensgetränk
- 1 Flasche Wasser pro Zimmer
- **Mineraltherme** auf 2.500 m² mit Hallenbad, Außenpool, Feuerpool, Kaltwasserpool und Schwarzwaldsauna
- **Panorama Spa** mit Trockensauna, Infrarotkabine und verschiedenen Ruhezonen
- Nutzung des Fitnessraums
- Leihbademantel, -saunatücher und Slipper
- Kostenfreies WLAN
- Informationen über die Region

Reise-Code: thbt

Termine & Preise	Anreise \ Nächte	2	3	5	7
07.12.-18.12.26	SO	289	449	749	1.059
	MO – SA	309	469	769	1.079
01.07.-06.12.26	SO	319	479	809	1.139
	MO – SA	339	499	829	1.159

Kein Einzelzimmerzuschlag! Kurtaxe: ca. 1,50 € pro Person/Nacht

4 Tage • Halbpension
ab € 119,– p.P.

Naturerlebnis Schwarzwald inmitten eines 800 ha Naturparks

Staufenberg

Das familiengeführte RRR **Höhenhotel Pfeifle** begrüßt Sie in **Baiersbronn** im Naturpark Schwarzwald. Wandern, Radfahren oder Skifahren sorgen das ganze Jahr über für Abwechslung. Baiersbronn gilt als „Sternedorf" der Spitzengastronomie. Im Hotel genießen Sie Schwarzwälder Spezialitäten.

Beispiel Doppelzimmer

Reise-Code: bai

Termine & Preise	Anreise	täglich			
	Nächte	3	4	5	7
01.11.-17.12.26		119	159	199	278
01.09.-31.10.26		155	199	249	339
01.07.-31.08.26		165	219	269	359

Einzelzimmerzuschlag: 20 €/Nacht **Kurtaxe:** ca. 3,30 € p. P./Nacht

Für Sie inklusive:

- 3/4/5/7 Übernachtungen im **Doppelzimmer**
- Reichhaltiges Frühstücksbuffet und Abendessen als 3-Gang-Menü
- Erfrischendes Willkommensgetränk
- Kostenfreies WLAN
- Informationen über die Region
- Kostenfreier Hotelparkplatz (nach Verfügbarkeit)

3 Tage • Halbpension
ab € 119,– p.P.

Schwarzwaldromantik auf 950 m in Furtwangen

Im RRR **Hotel Kräuter-Chalet** in **Furtwangen** erwartet Sie eine ganz besondere Auszeit. Entdecken Sie die Umgebung und die Triberger Wasserfälle bei einer Wanderung. Atemberaubende Ausblicke genießen Sie vom Brendturm. Im Restaurant des Hotels werden ausschließlich regionale Produkte mit Kräutern aus dem hoteleigenen Kräutergarten serviert.

Beispiel Doppelzimmer

Reise-Code: krfu

Termine & Preise	Anreise	SO+MI	SO–DI	täglich	
	Nächte	2	3	5	7
01.11.-30.11.26		119	169	279	369
01.10.-31.10.26, 01.12.-13.12.26		129	189	299	419
01.07.-30.09.26		145	215	349	489

Einzelzimmerzuschlag: 15 €/Nacht **Kurtaxe:** ca. 2,10 € p. P./Nacht

Für Sie inklusive:

- 2/3/5/7 Übernachtungen im **Doppelzimmer**
- Reichhaltiges Frühstücksbuffet und Abendessen als 3-Gang-Menü
- 1 x Lunchpaket vom Frühstücksbuffet
- Erfrischendes Willkommensgetränk
- Kostenfreies WLAN im öffentlichen Bereich
- Informationen über die Region
- Kostenfreier Hotelparkplatz (nach Verfügbarkeit)

3 Tage • Halbpension
ab € 139,– p.P.

Tradition & Erholung im Schwarzwald

Beispiel Doppelzimmer

Das RRR **Kurgarten-Hotel** begrüßt Sie in **Wolfach** direkt am Kurpark. Entdecken Sie die Glasbläsertradition in der Dorotheenhütte und wandeln Sie auf den Spuren des berühmten Bollenhuts im Ortsteil Kirnbach. Wanderungen durch die Natur sorgen für Erholung. Entspannen Sie im Wellnessbereich und genießen Sie regionale Küche im Restaurant.

Reise-Code: kuwo

Termine & Preise	Anreise	täglich			
	Nächte	2	3	5	7
15.10.-20.12.26		139	199	319	429
01.10.-14.10.26		149	209	333	439
01.07.-30.09.26		179	259	419	529

Kein Einzelzimmerzuschlag! Kurtaxe: ca. 1,70 € pro Person/Nacht

Für Sie inklusive:

- 2/3/5/7 Übernachtungen im **Doppelzimmer**
- Reichhaltiges Frühstücksbuffet und Abendessen als Buffet
- 1 Flasche Wasser pro Zimmer
- **Wellnessbereich** mit Hallenbad und Sauna
- Kostenfreies WLAN
- Informationen über die Region
- Kostenfreier Hotelparkplatz (nach Verfügbarkeit)

i Weitere Termine und Informationen bzgl. Zuschlägen, zusätzlichen Zimmerkategorien, Inklusivleistungen, Kinderermäßigungen, Mitnahme von Hunden usw. finden Sie auf reisenaktuell.com. Mit Erhalt der Reisebestätigung wird eine Anzahlung in Höhe von 20 % des Reisepreises fällig. Die Restzahlung ist 30 Tage vor Abreise zu tätigen. Für Personen mit eingeschränkter Mobilität sind diese Reisen im Allgemeinen nicht geeignet. Bitte kontaktieren Sie im Zweifel unser Serviceteam bei Fragen zu Ihren individuellen Bedürfnissen.

3 Tage • Halbpension
ab € 99,– p.P.

Natur & Erholung in idealer Lage *Schwarzwald*

Beispiel Doppelzimmer

Das ®®® **Hotel an der Sonne** in **Schönwald** ist ideal, um den Schwarzwald zu entdecken. Wandern Sie zu den Triberger Wasserfällen oder besuchen Sie den Titisee. In Furtwangen locken die Hexenlochmühle und das Uhrenmuseum mit den bekannten Kuckucksuhren. Den Abend genießen Sie auf der Sonnenterrasse mit Biergarten.

Triberger Wasserfälle

Reise-Code: ansc

Termine & Preise	Anreise	täglich			
	Nächte	2	3	5	7
01.11.-21.12.26		99	139	219	289
01.10.-31.10.26		115	149	239	299
01.07.-30.09.26		119	159	249	319

Einzelzimmerzuschlag: 10 €/Nacht **Kurtaxe:** ca. 3 € p. P./Nacht

Für Sie inklusive:

- 2/3/5/7 Übernachtungen im **Doppelzimmer**
- Reichhaltiges Frühstücksbuffet und Abendessen als 3-Gang-Menü
- Erfrischendes Willkommensgetränk
- 1 Tasse Kaffee und Gebäck
- Kostenfreies WLAN
- Informationen über die Region
- Kostenfreier Hotelparkplatz (nach Verfügbarkeit)

3 Tage • Halbpension
ab € 129,– p.P.

Zwischen Weinbergen und Designhotel ankommen im *Schwarzwald*

Beispiel Doppelzimmer Standard

Im idyllischen Weinort **Auggen** erwartet Sie das ®®® **Taste Style Hotel Bären** mit modernem Design und stilvollem Ambiente. Genießen Sie entspannte Tage zwischen Reben und Schwarzwald und lassen Sie sich kulinarisch verwöhnen.

Reise-Code: taau

Termine & Preise		Anreise	täglich			
		Nächte	2	3	5	7
1	02.11.-18.12.26		129	189	239 statt 299	319 statt 399
2	01.07.-01.11.26		139	209	299	399

Sparen Sie ab 5 Nächten Aufenthalt in Saison 1!
Einzelzimmerzuschlag: 35 €/Nacht

Für Sie inklusive:

- 2/3/5/7 Übernachtungen im gemütlichen **Doppelzimmer Standard**
- Reichhaltiges Frühstücksbuffet und Abendessen als 3-Gang-Menü oder Buffet
- Kostenfreies WLAN
- Informationen über die Region
- Kostenfreier Hotelparkplatz (nach Verfügbarkeit)

3 Tage • Halbpension
ab € 149,– p.P.

Schwarzwaldmomente in *Donaueschingen*

Donaueschingen

Beispiel Doppelzimmer Business Class

Im ®®®® **Hotel Sombea Donaueschingen** erleben Sie entspannte Tage im Herzen des Schwarzwalds. Die besondere Lage direkt am Flugplatz sorgt für ein außergewöhnliches Panorama. Genießen Sie regionale Spezialitäten im Restaurant, einen Drink an der Bar oder ruhige Stunden auf der Terrasse mit Blick über die Umgebung.

Reise-Code: deco

Termine & Preise	Anreise	täglich			
	Nächte	2	3	5	7
01.11.-20.12.26		149	219	333	419
01.07.-31.10.26		179	249	399	519

Einzelzimmerzuschlag: 20 €/Nacht **Kurtaxe:** ca. 2 € p. P./Nacht

Für Sie inklusive:

- 2/3/5/7 Übernachtungen im **Doppelzimmer Business Class**
- Reichhaltiges Frühstücksbuffet und Abendessen als 3-Gang-Menü oder Buffet
- 1 Flasche Wasser pro Zimmer
- **DreiWelten Card** mit zahlreichen Ermäßigungen und freien Eintritten
- Kostenfreies WLAN
- Informationen über die Region
- Kostenfreier Hotelparkplatz (nach Verfügbarkeit)

Burgen, Flüsse und ein Glas Wein in der Hand

Westdeutschland

Wo **Weinberge** sich an steile Hänge schmiegen, **Burgen** hoch über dem Fluss thronen und **Geschichte** ganz selbstverständlich zum Landschaftsbild gehört, entfaltet sich eine Region mit unverwechselbarem Charakter.

Alte Mauern erzählen von vergangenen Zeiten, kleine Orte laden zum Verweilen ein und ein **gutes Glas Wein** gehört hier einfach dazu. Zwischen Natur und Kultur entsteht ein **Urlaubsgefühl**, das entschleunigt, inspiriert und genussvoll zugleich ist. Jeder Blick bringt neue Eindrücke, jeder Tag neue Geschichten.

Gönnen Sie sich jetzt **besondere Urlaubsmomente**, in denen Genuss, Geschichte und Lebensfreude harmonisch zusammenfinden.

Kurz mal weg:

3 gute Gründe für Westdeutschland

1

Das **Sauerland** begeistert zu jeder Jahreszeit. **Badeseen**, **Wander- und Radwege** sowie **Skipisten** und **Rodelhänge** machen die Gegend zu einer beliebten **Outdoorregion**.

2

Weinberge, **Burgen** und Schlösser voller **Geschichte** nehmen Sie mit in die sagenhafte Welt des **Rheins**. **Unser Tipp:** Erkunden Sie den Rhein bei einer **Schifffahrt**.

3

An der **Mosel** schlendern Sie durch **pittoreske Altstädte**, genießen ein **Glas Wein** und tauchen ein in die Zeit der **Ritter und Burgen**.

3 Tage • Halbpension
ab € 211,– p.P.

Erholung im *Münsterland* inmitten weiter Parklandschaften

Beispiel Doppelzimmer Superior

Im Grünen des Münsterlands erwartet Sie das RRRR+ **Hotel-Residence Klosterpforte** in **Marienfeld** in einer 180.000 m² großen Park- und Gartenanlage. Freuen Sie sich auf Wellnessbereich, Wellnessgarten und Natur-Schwimmteich sowie entspannte Stunden im KlosterCafé.

Reise-Code: rkha

Termine & Preise	Anreise	täglich		
	Nächte	2	3	5
01.10.-31.10.26		211	311	511
01.09.-30.09.26		239	349	569
01.08.-31.08.26, 01.11.-17.12.26		259	389	639
01.07.-31.07.26		269	399	659

Einzelzimmerzuschlag: 30 €/Nacht

Für Sie inklusive:

- 2/3/5 Übernachtungen im **Doppelzimmer Superior**
- Reichhaltiges Frühstücksbuffet und Abendessen als 3-Gang-Menü oder Buffet
- **Wellnessbereich** mit Hallenbad, Außenpool (saisonal) und Saunen
- Nutzung der Fitnessscheune
- 1 x **Leihfahrrad** (nach Verfügbarkeit)
- Kostenfreies WLAN
- Informationen über die Region
- Kostenfreier Hotelparkplatz (nach Verfügbarkeit)

4 Tage • Halbpension
ab € 149,– p.P.

Unvergessliche Erlebnisse im *Teutoburger Wald*

Erleben Sie den Teutoburger Wald im RRR+ **Hotel DER JÄGERHOF** in **Willebadessen**. Gehen Sie wandern auf dem Eggeweg oder bei den Externsteinen. Anschließend erwarten Sie wohltuende Entspannung im großzügigen Wellnessbereich und gesellige Stunden im Restaurant oder Biergarten sowie beim Minigolfen oder Kegeln.

Reise-Code: jawi

Termine & Preise	Anreise \ Nächte	3	5	7
01.12.-19.12.26, 02.01.-26.02.27	SO	149	249	339
	MO – SA	169	269	369
02.11.-30.11.26	SO	199	319	409
	MO – SA	229	339	439
01.07.-01.11.26	SO	239	379	499
	MO – SA	259	399	529

Einzelzimmerzuschlag: 30 – 50 €/Nacht (saisonal)

Für Sie inklusive:

- 3/5/7 Übernachtungen im **Doppelzimmer Waldblick**
- Reichhaltiges Frühstücksbuffet und Abendessen als 3-Gang-Menü oder Buffet
- Erfrischendes Willkommensgetränk
- Nutzung der **Sauna**
- 1 hauseigener Reiseführer für die Region pro Zimmer
- Kostenfreies WLAN
- Informationen über die Region
- Kostenfreier Hotelparkplatz (nach Verfügbarkeit)

3 Tage • Halbpension
ab € 159,– p.P.

Die vielfältige Region am *Niederrhein* erleben

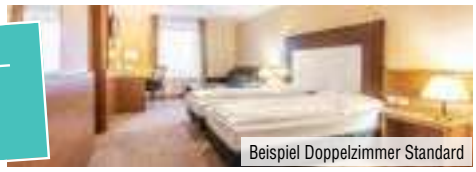

Beispiel Doppelzimmer Standard

Das RRRR **Hotel De Poort** begrüßt Sie in **Goch**. Freuen Sie sich auf Ausflüge in die Niederlande oder entdecken Sie eines der umfangreichsten Rad- und Wanderwegenetze Europas, ideal auch für Nicht-Sportler. Abends genießen Sie im Hotelrestaurant köstliche, saisonale Speisen und finden Ruhe und Erholung im Wellnessbereich.

Reise-Code: dego

Termine & Preise		Anreise \ Nächte	2	3	5	7
1	01.11.-14.12.26	SO	159	219	349	469
		MO – SA	169	239	379	499
2	02.01.-21.02.27	SO	159	219	349	469
		MO – SA	179	259	399	539
3	01.07.-31.10.26	SO	179	249	399	529
		MO – SA	189	279	449	579

Einzelzimmerzuschlag: 30 €/Nacht

Für Sie inklusive:

- 2/3/5/7 Übernachtungen im **Doppelzimmer Standard**
- Reichhaltiges Frühstücksbuffet und Abendessen als 3-Gang-Menü oder Buffet
- Erfrischendes Willkommensgetränk
- **Wellnessbereich** mit Hallenbad und Sauna
- 10 % Ermäßigung auf Hallenfußball, Tennis und Kegeln
- Kostenfreies WLAN
- Kostenfreier Hotelparkplatz (nach Verfügbarkeit)

Zusätzlich in Saison 1 + 2:

- Täglich 1 Getränk zum Abendessen (Softgetränk, Bier oder Wein)

Ausblick vom Hotel auf Schmallenberg

3 Tage • All Inclusive Light

ab € 129,– p.P.

Naturnahe Auszeit im *Sauerland*

Erleben Sie die Vielfältigkeit des Rothaargebirges

Beispiel Doppelzimmer

Reise-Code: sasc

Termine & Preise	Anreise	täglich			
	Nächte	2	3	5	7
01.11.-11.12.26		129	189	315	429
01.10.-31.10.26		159	239	389	519
01.07.-31.08.26		–	279	459	619
01.09.-30.09.26		189			

Einzelzimmerzuschlag: 35 €/Nacht
Kurtaxe: ca. 3,50 € pro Person/Nacht

Fühlen Sie sich im RRR+ **Sauerland Alpin Hotel** in **Schmallenberg** wie zu Hause und genießen Sie die atemberaubende Landschaft des Sauerlandes. Der Rothaarsteig lädt zum Wandern und Radfahren ein. In den kalten Monaten erwartet Sie hier ein wahres Winterwunderland mit gut gespurten Pisten. Städte wie das Kneipp-Heilbad Bad Berleburg laden mit Fachwerkcharme zum Erkunden ein. Nach erlebnisreichen Tagen sorgt der Wellnessbereich für Entspannung.

Für Sie inklusive:

- 2/3/5/7 Übernachtungen im gemütlichen **Doppelzimmer**
- Reichhaltiges Frühstücksbuffet und Abendessen als Buffet sowie täglich ausgewählte Getränke (17 – 24 Uhr)
- 1/2/4/6 x Mittagssnack
- **Wellnessbereich** mit Hallenbad und Sauna
- Nutzung des **Tennisplatzes** (nach Verfügbarkeit)
- Ermäßigung auf Greenfee im Golfclub Schmallenberg
- Kostenfreies WLAN
- Informationen über die Region
- Kostenfreier Hotelparkplatz (nach Verfügbarkeit)

4 Tage • Halbpension

ab € 259,– p.P.

Wellness auf 1.000 m² im *Sauerland*

Ihre Wohlfühlpause inmitten der Natur

Willingen

Beispiel Doppelzimmer Standard

Als beliebter Urlaubsort im Sauerland steht **Willingen** für aktive Erholung und naturnahe Auszeiten. Das RRRR **Hotel Hochsauerland 2010** verbindet die reizvolle Mittelgebirgslandschaft mit einem rund 1.000 m² großen Wellnessbereich, der mit Hallenbad und Saunen pure Entspannung bietet. Wanderwege, Radtouren und ein abwechslungsreiches Sport- und Aktivprogramm bringen Bewegung in den Urlaub. So entsteht eine ausgewogene Mischung aus Erholung, Natur und sanfter Aktivität.

Reise-Code: kuwi

Termine & Preise	Anreise	täglich				
	Nächte	3	4	5	6	7
01.11.-20.12.26		259	339	419	499	579
01.07.-31.07.26		289	379	469	559	649
01.08.-31.10.26		309	399	489	579	669

Sparen Sie 10 % im Reisezeitraum 12.07. – 02.08.26!
Einzelzimmerzuschlag: 3 €/Nacht
Kurtaxe: ca. 3 € pro Person/Nacht

Für Sie inklusive:

- 3/4/5/6/7 Übernachtungen im **Doppelzimmer Standard mit Balkon**
- Reichhaltiges Frühstücksbuffet und Abendessen als Buffet
- 1 Flasche Wasser pro Zimmer
- **Wellnessbereich** mit Hallenbad und Saunen
- Nutzung des Fitnessraums
- Leihbademantel und -saunatücher
- 5 % Ermäßigung auf Wellnessanwendungen
- Teilnahme am Sport- und Aktivprogramm
- **Abschiedsgeschenk**
- Kostenfreies WLAN
- Kostenfreier Hotelparkplatz (nach Verfügbarkeit)

i Weitere Termine und Informationen bzgl. Zuschlägen, zusätzlichen Zimmerkategorien, Inklusivleistungen, Kinderermäßigungen, Mitnahme von Hunden usw. finden Sie auf reisenaktuell.com. Mit Erhalt der Reisebestätigung wird eine Anzahlung in Höhe von 20 % des Reisepreises fällig. Die Restzahlung ist 30 Tage vor Abreise zu tätigen. Für Personen mit eingeschränkter Mobilität sind diese Reisen im Allgemeinen nicht geeignet. Bitte kontaktieren Sie im Zweifel unser Serviceteam bei Fragen zu Ihren individuellen Bedürfnissen.

4 Tage • Halbpension
ab € 399,– p.P.

Wellnessurlaub im *Hessischen Bergland*

Erholung im Wellnessbereich und in Europas größtem Kurpark

Beispiel Doppelzimmer

Freuen Sie sich auf eine exklusive Wellnessauszeit im RRRR **Göbel's Hotel AquaVita** in der Kultur- und Kurstadt **Bad Wildungen**. Entspannen Sie im 2.000 m² großen Wellnessbereich und genießen Sie zusätzlich die Annehmlichkeiten des Wellnessbereichs im benachbarten Göbel's Hotels Quellenhof. Im Restaurant erwarten Sie erlesene, saisonale Speisen und die Terrasse an der Kurpromenade lädt zum Verweilen ein. Spaziergänge durch Europas größten Kurpark direkt am Hotel runden Ihre Auszeit harmonisch ab.

Reise-Code: gowi

Termine & Preise	Anreise	SO – FR		
	Nächte	3	4	7
01.11. - 18.12.26		399	505	799
01.07. - 31.10.26		429	555	899

Sparen Sie 15 % bei Buchung bis 120 Tage bzw. 10 % bis 60 Tage vor Anreise!
Einzelzimmerzuschlag: 50 €/Nacht
Kurtaxe: ca. 2,50 € pro Person/Nacht

Für Sie inklusive:

- 3/4/7 Übernachtungen im stilvollen **Doppelzimmer**
- Reichhaltiges Frühstücksbuffet und Abendessen als 3-Gang-Menü oder Buffet
- Erfrischendes Willkommensgetränk
- 1 Flasche Wasser pro Zimmer
- **2.000 m² Wellnessbereich** mit Hallenbädern, Außenbecken (saisonal) und Saunen
- Nutzung des Fitnessraums
- Kaffee/Tee, Wasser, Obst und Snacks im Wellnessbereich
- Leihbademantel
- 1 x **Aroma-Massage**
- 1 x Schlammpackung Vulkanit
- 2 x Aquagymnastik pro Tag (MO – FR)
- Kostenfreies WLAN
- Informationen über die Region
- Kostenfreier Hotelparkplatz (nach Verfügbarkeit)

3 Tage • Halbpension
ab € 129,– p.P.

Entdecken Sie die Barockstadt *Fulda*

Ihre Auszeit in zentraler Lage inklusive Stadtführung

Stadtschloss, Fulda

Beispiel Doppelzimmer Ambiente

Das RRRR **Altstadthotel Arte** heißt Sie in idealer Innenstadtlage in **Fulda** willkommen. Die vielfältigen Sehenswürdigkeiten der Stadt, vom Dom St. Salvator über das Adelspalais bis hin zum Stadtschloss, liegen fußläufig entfernt. Das Beste: für Sie ist bereits eine Stadtführung inklusive. Auch Naturfreunde kommen dank zahlreicher Parks und Gärten auf ihre Kosten. Nach einem erlebnisreichen Tag erwarten Sie im Restaurant „Hohmanns Brauhaus" moderne sowie rustikale Köstlichkeiten mit prämierten hausgemachten Bieren. Lassen Sie den Abend in der Braustube ausklingen.

Reise-Code: alfu

Termine & Preise	Anreise	täglich	
	Nächte	2	3
01.11. - 15.11.26		129	179
16.10. - 31.10.26		149	215
01.10. - 15.10.26		159	219
01.07. - 30.09.26, 16.11. - 21.12.26		169	229

Einzelzimmerzuschlag: 20 €/Nacht
Kurtaxe: ca. 2 € pro Person/Nacht

Für Sie inklusive:

- 2/3 Übernachtungen im renovierten **Doppelzimmer Ambiente**
- Reichhaltiges Frühstücksbuffet und Abendessen als 3-Gang-Menü oder Buffet*
- Erfrischendes Willkommensgetränk
- 1 Flasche Wasser pro Zimmer
- 1 x Gutschein für eine **Stadtführung** (ca. 1 Stunde)
- Kostenfreies WLAN
- Informationen über die Region

*SO Ruhetag. Dafür erhalten Sie einen Restaurant-Gutschein im Wert von 15 €/Person.

3 Tage • All Inclusive Light

ab € 129,– p.P.

Sanfter Aktivurlaub im Rothaargebirge & Lahntal

Ihr RRR **Hotel AM Fang** im Kneippheilbad **Bad Laasphe** liegt ruhig am Waldrand und bietet den idealen Ausgangspunkt für abwechslungsreiche Wanderwege, idyllische Spaziergänge und sanfte Radtouren. Ihren erlebnisreichen Tag können Sie entspannt im Wellnessbereich des Hotels ausklingen lassen.

Reise-Code: fang

Saison		Anr. \ Nä.	2	3	5	7
1	01.11.-20.12.26	SO	129	189	315	429
		MO – SA	139	199	329	449
2	01.10.-31.10.26	SO	169	249	399	529
		MO – SA	179	259	419	569
3	01.07.-30.09.26	SO	179 statt ~~189~~	259 statt ~~269~~	429 statt ~~439~~	579 statt ~~599~~
		MO – SA	189 statt ~~199~~	269 statt ~~279~~	444 statt ~~459~~	599 statt ~~619~~

Sparen Sie in Saison 3!
Einzelzimmerzuschlag: 35 €/Nacht **Kurtaxe:** ca. 1,70 € p. P./Nacht

Für Sie inklusive:

- 2/3/5/7 Übernachtungen im **Doppelzimmer Komfort Bergseite**
- Reichhaltiges Frühstücksbuffet, Abendessen als Buffet sowie täglich ausgewählte Getränke (17 – 24 Uhr)
- 1/2/4/6 x Mittagssnacks (13 – 14 Uhr)
- **Wellnessbereich** mit Hallenbad und Sauna
- Nutzung des Fitnessraums
- 1 x Nutzung der **Bowlingbahn und Karaokeanlage** in der Kellerbar Amsterdam
- 1 x **Stadtführung** (MO + DO)
- Live-Musik
- Kostenfreies WLAN
- Kostenfreier Hotelparkplatz (nach Verfügbarkeit)

3 Tage • Halbpension

ab € 179,– p.P.

Auszeit im Saarland erleben

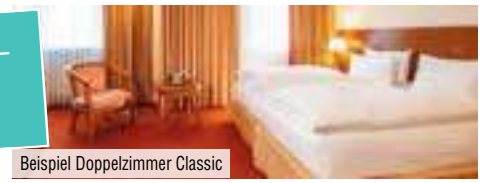

Beispiel Doppelzimmer Classic

Im Grünen und doch zentral liegt das RRRR **Best Western Victor's Residenz-Hotel Rodenhof** in **Saarbrücken**. Lassen Sie sich im Restaurant, im Bistro, an der Bar sowie im Wellnessbereich verwöhnen. Das Schloss Saarbrücken, die Ludwigskirche oder das Weltkulturerbe Völklinger Hütte laden zum Entdecken ein.

Saarbrücken

Reise-Code: bero

Termine & Preise	Anreise	SA + SO	MO – FR	DO – SA	SO – MI	DO	FR – MI
	Nächte	2		3		5	
01.07.-22.12.26, 27.12.-28.12.26		179	199	259	289	449	459

Sparen Sie bei Anreise DO – SO (je nach Aufenthaltsdauer)!
Einzelzimmerzuschlag: 40 – 55 €/Nacht (saisonal)
Bettensteuer: ca. 3,5 % des Übernachtungspreises

Für Sie inklusive:

- 2/3/5 Übernachtungen im **Doppelzimmer Classic**
- Reichhaltiges Frühstücksbuffet und Abendessen als 3-Gang-Menü oder Buffet
- Erfrischendes Willkommensgetränk
- 1 Flasche Wasser pro Zimmer
- **Wellnessbereich** mit Hallenbad und Sauna
- Leihbademantel, -saunatücher und Slipper
- Nutzung des Fitnessraums
- 10 % Ermäßigung für Wellnessanwendungen (mit Voranmeldung; Dienstag – Samstag)
- Kostenfreies WLAN
- Informationen über die Region

3 Tage • Halbpension

ab € 189,– p.P.

Golfen im Westerwald, umgeben von Wiesen und Wäldern

Beispiel Classic Class Doppelzimmer

Mitten im schönen Westerwald empfängt Sie das RRRR **Golf- & Sporthotel Wiesensee** in **Westerburg** in idyllischer Lage zwischen Wiesen und Wäldern. Direkt vor dem Hotel liegt der 18-Loch-Golfplatz. Spielen Sie entspannte Golfrunden, wandern Sie durch die Natur oder genießen Sie die wohltuende Ruhe.

Reise-Code: gsww

Termine & Preise	Anreise	täglich		
	Nächte	2	3	5
01.11.-20.12.26		189	285	479
01.07.-31.08.26		209	315	529
01.09.-31.10.26		229	345	579

Einzelzimmer auf Anfrage buchbar.

Für Sie inklusive:

- 2/3/5 Übernachtungen im **Classic Class Doppelzimmer**
- Reichhaltiges Frühstücksbuffet und Abendessen als 3-Gang-Menü oder Buffet
- Erfrischendes Willkommensgetränk
- Nutzung des 900 m² großen **Wellnessbereichs**
- Nutzung des Fitnessraums
- 10 % Ermäßigung auf eine Wellnessanwendung
- Kostenfreies WLAN
- Informationen über die Region
- Kostenfreier Hotelparkplatz (nach Verfügbarkeit)

Weitere Termine und Informationen bzgl. Zuschlägen, zusätzlichen Zimmerkategorien, Inklusivleistungen, Kinderermäßigungen, Mitnahme von Hunden usw. finden Sie auf reisenaktuell.com. Mit Erhalt der Reisebestätigung wird eine Anzahlung in Höhe von 20 % des Reisepreises fällig. Die Restzahlung ist 30 Tage vor Abreise zu tätigen. Für Personen mit eingeschränkter Mobilität sind diese Reisen im Allgemeinen nicht geeignet. Bitte kontaktieren Sie im Zweifel unser Serviceteam bei Fragen zu Ihren individuellen Bedürfnissen.

Im RRRR **May Hotel Mayschoß** erwartet Sie eine genussvolle Auszeit im Herzen des Ahrtals. Der traditionsreiche Weinort ist bekannt für seine steilen Rebhänge, gemütlichen Winzerhöfe und seine ausgeprägte Genusskultur. Im hoteleigenen Restaurant mit Terrasse speisen Sie regionale Spezialitäten und blicken dabei direkt auf die Weinberge. Ob herzhafte Küche, ein gutes Glas Ahrwein oder ein entspannter Abend in geselliger Runde, hier verbinden sich Landschaft und Kulinarik zu Urlaubstagen voller Geschmack.

Rotweinwanderweg

Reise-Code: mayh

Termine & Preise	Anreise / Nächte	täglich 2	3	4	5
01.11. - 30.11.26		169	239	299	349
01.07. - 31.08.26, 01.12. - 29.12.26		209	299	379	449
01.09. - 31.10.26		249	359	459	549

Einzelzimmerzuschlag: 30 €/Nacht
Kurtaxe: ca. 2,50 € pro Person/Nacht

Für Sie inklusive:

- 2/3/4/5 Übernachtungen im charmanten **Doppelzimmer Standard**
- Reichhaltiges Frühstücksbuffet, Lunchpaket vom Frühstücksbuffet und Abendessen als 3-Gang-Menü oder Buffet sowie täglich ausgewählte Getränke (17 – 23 Uhr) und Kaffee/Tee und Wasser an der Getränkestation
- 1 Stück Kuchen als Willkommenssnack
- Erfrischendes Willkommensgetränk
- Wöchentliche, kostenlose geführte Rundgänge in der Umgebung
- Kostenfreies WLAN
- Kostenfreier Hotelparkplatz (nach Verfügbarkeit)

Bad Bergzabern

Südpfalz Therme

Beispiel Doppelzimmer Eco

Reise-Code: luis

Termine & Preise	Anreise \ Nächte	2	3	5	7
04.11. - 21.12.26	SO	139	199	319	444
	MO – SA	159	229	369	519
01.07. - 03.07.26	SO	155	222	359	489
	MO – SA	169	249	399	555
04.07. - 03.11.26	SO	165	245	409	579
	MO – SA	179	269	444	629

Einzelzimmerzuschlag: 35 €/Nacht
Kurtaxe: ca. 1,50 – 1,80 € pro Person/Nacht (saisonal)

Willkommen im RRR+ **Hotel Luisenpark** in **Bad Bergzabern** an der Südlichen Weinstraße. Rund 2.000 Sonnenstunden im Jahr, romantische Fachwerkhäuser, verwinkelte Gassen und urige Weinstuben verleihen der Region ihren besonderen Charme. Als heilklimatischer Kurort bietet Bad Bergzabern beste Voraussetzungen für Erholung, etwa in der Südpfalz Therme. Ihr Hotel bietet neben einem Restaurant und einer Bar auch einen Pavillon, in dem Sie Ihr Frühstück genießen können und eine Terrasse, die zum Verweilen einlädt.

Für Sie inklusive:

- 2/3/5/7 Übernachtungen im eleganten **Doppelzimmer Eco**
- Reichhaltiges Frühstücksbuffet und Abendessen als 3-Gang-Menü oder Buffet
- Erfrischendes Willkommensgetränk
- Kostenfreies WLAN
- Informationen über die Region
- Kostenfreier Hotelparkplatz (nach Verfügbarkeit)

3 Tage • Frühstück & 1 Abendessen

ab € 119,– p.P.

Bestens versorgt im *Mittelrheintal*

Koblenz

Das ®®® **Rheinhotel Vier Jahreszeiten** in **Bad Breisig** liegt direkt am idyllischen Rheinufer und zugleich zentral – in der Nähe des Kurparks, von Restaurants und den Römer-Thermen. Genießen Sie kulinarische Momente in den „Schweizer Stuben" sowie Entspannung im Hallenbad und in der Sauna des Hotels.

Beispiel Doppelzimmer Standard

Reise-Code: rhba

Termine & Preise	Anreise \ Nächte	2	3	5
01.12. - 20.12.26	SO	119	179	279
	MO – SA	129	189	289
01.11. - 30.11.26	täglich	139	209	319
01.07. - 31.10.26	täglich*	159	239	389

*vom 04.09. – 26.10.26 Anreise bei 2 Nächten: SO – MI, bei 3 Nächten: SO – DI, bei 5 Nächten: SO.

Einzelzimmerzuschlag: 15 €/Nacht **Kurtaxe:** ca. 2,20 € p. P./Nacht

Für Sie inklusive:

- 2/3/5 Übernachtungen im **Doppelzimmer Standard**
- Reichhaltiges Frühstücksbuffet
- 1/1/2 x Abendessen als 3-Gang-Menü oder Buffet
- Erfrischendes Willkommensgetränk
- **Wellnessbereich** mit Hallenbad und Sauna
- **10 % Ermäßigung auf Wellnessanwendungen** (mit Voranmeldung)
- Leihbademantel und Slipper
- Kostenfreies WLAN
- Kostenfreier Hotelparkplatz (nach Verfügbarkeit)

4 Tage • Vollpension

ab € 159,– p.P.

Das *Tal der Loreley* von seiner schönsten Seite erleben

Beispiel Doppelzimmer Standard

Im Tal der Loreley, direkt am Rhein, begrüßt Sie das familiengeführte ®®®✪ **Hotel Lindenhof** in **Osterspai**. Entdecken Sie das UNESCO-Welterbe Mittelrheintal mit Burgen, Weinbergen und idyllischen Orten. Genießen Sie regionale Küche und den Blick auf die Weinlagen des Bopparder Hamms.

Reise-Code: lios

Saison	Anreise \ Nächte	3	4	7
01.11. - 25.11.26	täglich	159	199	349
26.11. - 17.12.26	täglich	179	229	389
01.07. - 31.10.26	3 Nächte: DO 4 Nächte: SO 7 N.: DO + SO	222	269	459

Sparen Sie 11 % bei Anreise bis 23.07.26! **EZ-Zuschlag:** 15 €/N.

Für Sie inklusive:

- 3/4/7 Übernachtungen im **Doppelzimmer Standard**
- Reichhaltiges Frühstücksbuffet und Abendessen
- 2/3/6 x Mittagssnack
- 1 Glas Willkommenswein
- 1 Tasse Kaffee/Tee und 1 Stück Kuchen am Anreisetag
- Nutzung der **Sauna**
- 20 % Ermäßigung auf die Loreley-Panorama-Schifffahrt (saisonal)
- Kostenfreies WLAN
- Informationen über die Region
- Kostenfreier Hotelparkplatz (nach Verfügbarkeit)

3 Tage • Halbpension

ab € 139,– p.P.

Weingenuss und Altstadtflair im *Rheingau*

Rüdesheim

Beispiel Doppelzimmer

Mitten in Rüdesheim erwartet Sie das ®®®® **Parkhotel Rüdesheim** in zentraler Lage. Entdecken Sie die berühmte Drosselgasse, spazieren Sie durch die Weinberge und genießen Sie regionale Spezialitäten. Ein idealer Ausgangspunkt für genussvolle Tage im Rheingau.

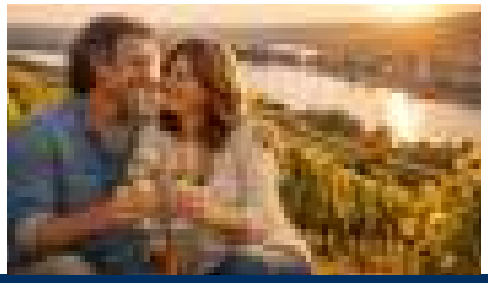

Reise-Code: park

Termine & Preise	Anreise	täglich			
	Nächte	2	3	5	7
01.11. - 22.11.26		139	199	319	449
01.08. - 31.08.26, 23.11. - 27.12.26		169	249	399	569
01.07. - 31.07.26, 01.09. - 31.10.26		179	269	429	609

Einzelzimmerzuschlag: 20 €/Nacht
Kurtaxe: ca. 2,50 € pro Person/Nacht

Für Sie inklusive:

- 2/3/5/7 Übernachtungen im **Doppelzimmer**
- Reichhaltiges Frühstücksbuffet und Abendessen als 3-Gang-Menü oder Buffet
- Erfrischendes Willkommensgetränk
- Kostenfreies WLAN
- Informationen über die Region

i Weitere Termine und Informationen bzgl. Zuschlägen, zusätzlichen Zimmerkategorien, Inklusivleistungen, Kinderermäßigungen, Mitnahme von Hunden usw. finden Sie auf reisenaktuell.com. Mit Erhalt der Reisebestätigung wird eine Anzahlung in Höhe von 20 % des Reisepreises fällig. Die Restzahlung ist 30 Tage vor Abreise zu tätigen. Für Personen mit eingeschränkter Mobilität sind diese Reisen im Allgemeinen nicht geeignet. Bitte kontaktieren Sie im Zweifel unser Serviceteam bei Fragen zu Ihren individuellen Bedürfnissen.

3 Tage • Frühstück & 1 Abendessen

ab € 169,– p.P.

Ein entspannter Städtetrip in *Mainz*

Beispiel Doppelzimmer Komfort

Reise-Code: Imai

	Termine & Preise	Anreise	täglich					
		Nächte	2		3		5	
		Unterbringung	DZ	EZ	DZ	EZ	DZ	EZ
1	03.07.-27.08.26, 20.12.-22.12.26, 25.12.-27.12.26		169	259	229	369	359	579
2	01.07.-02.07.26, 01.11.-19.12.26		179	289	249	409	389	649
3	28.08.-31.10.26		219	369	309	529	489	849

Sparen Sie 10 % in Saison 1 + 2 bei Buchung bis 60 Tage vor Anreise!
Einzelzimmer (EZ) sind Doppelzimmer Komfort zur Einzelbelegung.
Kurtaxe: ca. 4 € pro Person/Nacht

Das ®®®® **Leonardo Hotel** in **Mainz** ist der ideale Ausgangspunkt für Ihre Entdeckungstour. Hauptbahnhof und Altstadt mit Fachwerkhäusern sind nur wenige Schritte entfernt, ebenso der Mainzer Dom. Entspannen Sie auf der grünen Terrasse oder im hoteleigenen Hallenbad mit Saunen.

Für Sie inklusive:

- 2/3/5 Übernachtungen im **Doppelzimmer Komfort** (DZ)
- Reichhaltiges Frühstücksbuffet
- 1 x Abendessen als 3-Gang-Menü oder Buffet
- Erfrischendes Willkommensgetränk
- Nutzung von **Hallenbad* und Saunen**
- Kostenfreies WLAN
- Informationen über die Region

*Das Hallenbad ist aufgrund von Wartungsarbeiten vorübergehend geschlossen.

5 Tage • All Inclusive

ab € 459,– p.P.

Wunderschöne Landschaften und historische Städte an der *Mosel*

Moselschleife

Freuen Sie sich auf Ihre Auszeit im ®®®® **Eurostrand Resort Moseltal** in **Leiwen** mit abwechslungsreichen, köstlichen Gerichten und genussvollen Stunden. Entdecken Sie die Moselregion bei einer Schifffahrt, auf der Römischen Weinstraße oder in Trier. Wellnessbereich und Abendshows runden den Urlaub ab.

Für Sie inklusive:

- 4/5/7 Übernachtungen im gemütlichen **Doppelzimmer**
- Reichhaltiges Frühstücksbuffet (ab 07:30 Uhr) und Abendessen als Buffet sowie täglich alkoholfreie Getränke, Hauswein, Hausbier, Longdrinks und Spirituosen laut Getränkekarte in den Restaurants (10:00 – 23:30 Uhr)
- 3/4/6 x Mittagessen als Brunch-Buffet (bis 13:00 Uhr)
- 1 x Tortenbuffet
- **Wellnessbereich** mit Hallenbad (saisonal), Außenpool (saisonal) und Sauna
- Nutzung der **Freizeiteinrichtungen**
- Kostenfreies WLAN
- Kostenloser Hotelparkplatz (nach Verfügbarkeit) ✓ u. v. m.

Reise-Code: eule

Termine & Preise	Anreise	MO	SO	
	Nächte	4	5	7
25.10.-26.10.26		459	559	–
11.10.-23.10.26		515	605	–
01.07.-04.07.26, 10.08.-09.10.26		559	649	–
05.07.-09.08.26		–	–	855

Sparen Sie 20 % bei Buchung bis 180 Tage vor Anreise, 15 % bis 90 Tage vorher bzw. 10 % bis 7 Tage vorher!
Einzelzimmerzuschlag: 15 €/Nacht **Kurtaxe:** ca. 1 € p. P./Nacht

3 Tage • Halbpension

ab € 139,– p.P.

Traumlage am Moselufer in *Winningen*

Winninger Röttgen

Beispiel DZ Moselblick mit Balkon (gg. Aufpreis)

Das ®®®✪ **Hotel Moselblick** in **Winningen** liegt direkt am Ufer der Mosel. Genießen Sie regionale Spezialitäten im Restaurant oder entspannen Sie auf der Terrasse mit Blick aufs Wasser. Wanderungen durch die Weinlandschaft und Ausflüge ins nahe Koblenz machen Ihren Aufenthalt besonders abwechslungsreich.

Für Sie inklusive:

- 2/3/5/7 Übernachtungen im komfortablen **Doppelzimmer mit Balkon**
- Reichhaltiges Frühstücksbuffet und Abendessen als 3-Gang-Menü oder Buffet
- Kostenfreies WLAN
- Informationen über die Region
- Kostenfreier Hotelparkplatz (nach Verfügbarkeit)

Reise-Code: mown

Termine & Preise	Anreise	täglich			
	Nächte	2	3	5	7
01.12.-20.12.26		139	199	333	449
01.11.-30.11.26		179	269	439	599
01.07.-31.10.26		222	319	499	679

Einzelzimmerzuschlag: 40 €/Nacht
Doppelzimmer Moselblick: 10 € pro Zimmer/Nacht

6 Tage • Halbpension
ab € 459,– p.P.

Entspannung direkt an der Mosel

Lassen Sie in der großzügigen Wellnesslandschaft die Seele baumeln

Beispiel Doppelzimmer

In ruhiger Hanglage mit Blick auf das Moseltal begrüßt Sie das **RRRR Moselstern Parkhotel Krähennest** im beschaulichen **Löf**. Wandern Sie durch die einzigartige Natur mit endlosen Weinbergen und freuen Sie sich auf atemberaubende Panoramablicke. Historische Städte wie Cochem und Koblenz laden zu erlebnisreichen Ausflügen ein. Anschließend lockt der Wellnessbereich des Hotels zum Entspannen. Genießen Sie kulinarische Köstlichkeiten im Restaurant, kosten Sie erstklassige Moselweine an der Bar und freuen Sie sich auf Ihren Aufenthalt im Doppelzimmer oder im Doppelzimmer mit Balkon.

Löf

Reise-Code: krlo

Termine & Preise	Anreise	SO	
	Nächte	5	
	Unterbringung	DZ	DZ Balkon
15.11.-13.12.26		459	539
01.08.-14.11.26		499	579
01.07.-31.07.26		519	599

Einzelzimmerzuschlag: 20 €/Nacht
Kultur- und Förderabgabe: ca. 0,50 € pro Person/Nacht

Für Sie inklusive:

- 5 Übernachtungen im gemütlichen **Doppelzimmer**
- Reichhaltiges Frühstücksbuffet und Abendessen als 4-Gang-Menü oder Buffet nach Wahl des Küchenchefs
- Erfrischendes Willkommensgetränk
- **Wellnessbereich** mit Hallenbad, Außenpool, Whirlpool, vier Saunen, Dampfbad, Eisbrunnen und Liegewiese
- Leihbademantel und Slipper
- Nutzung des Fitnessraums
- Kostenfreies WLAN
- Kostenfreier Hotelparkplatz (nach Verfügbarkeit)

Cochem

4 Tage • Halbpension
ab € 139,– p.P.

Moselurlaub zum Wohlfühlen

Tradition, Wein und Erholung

Beispiel Doppelzimmer

Das **RRR Hotel Anker** in **Brodenbach** am Ufer der Mosel ist die perfekte Adresse für erholsame Tage zwischen Weinbergen und Flussblick. Nach Spaziergängen entlang der Moselpromenade oder einer Schifffahrt auf dem Wasser verwöhnen Sie stilvolle Zimmer und ein Restaurant mit regionalen Spezialitäten. Die ruhige Lage und der Blick über das Wasser schaffen eine entspannte Atmosphäre, ideal für Genuss und Erholung in einer der schönsten Flusslandschaften Deutschlands.

Reise-Code: anbr

Termine & Preise	Anreise	täglich		
	Nächte	3	5	7
28.10.26		139	–	–
01.07.-31.07.26		165 statt ~~189~~	269 statt ~~315~~	369 statt ~~419~~
18.10.-22.10.26		165	269	369
01.08.-27.08.26		189	315	419
28.08.-17.10.26		–	315	419

Sparen Sie bei Anreise im Juli!
EZ-Zuschlag: 16 €/Nacht **Bettensteuer:** ca. 1 € pro Person/Nacht

Für Sie inklusive:

- 3/5/7 Übernachtungen im **Doppelzimmer**
- Reichhaltiges Frühstücksbuffet und Abendessen als 3-Gang-Menü oder Buffet
- Erfrischendes Willkommensgetränk
- Nutzung des **Hallenbads**
- Nutzung des Fitnessraums
- 1 x **Kegeln** (nach Verfügbarkeit)
- Kostenfreies WLAN
- Informationen über die Region
- Kostenfreier Hotelparkplatz (nach Verfügbarkeit)

i Weitere Termine und Informationen bzgl. Zuschlägen, zusätzlichen Zimmerkategorien, Inklusivleistungen, Kinderermäßigungen, Mitnahme von Hunden usw. finden Sie auf reisenaktuell.com. Mit Erhalt der Reisebestätigung wird eine Anzahlung in Höhe von 20 % des Reisepreises fällig. Die Restzahlung ist 30 Tage vor Abreise zu tätigen. Für Personen mit eingeschränkter Mobilität sind diese Reisen im Allgemeinen nicht geeignet. Bitte kontaktieren Sie im Zweifel unser Serviceteam bei Fragen zu Ihren individuellen Bedürfnissen.

Ihr *Urlaubsglück* nebenan

Urlaubsglück liegt oft näher als gedacht.

Entdecken Sie Ihre Auszeit ganz in der Nähe bei unseren **europäischen Nachbarn** mit **flexiblen Anreisemöglichkeiten** und **Wohlfühl-Hotels**.

Hier erwartet Sie **Vielfalt**, die begeistert.

Kurz mal weg: *Unsere Nachbarländer!*

DÄNEMARK, NIEDERLANDE & FRANKREICH

1

Ob endlose Küsten, malerische Orte oder genussvolle Kulturmomente: Die **Niederlande**, **Frankreich** und **Dänemark** sind nur wenige Stunden entfernt und laden zu unvergesslichen Reisen ein.

POLEN & TSCHECHIEN

4

Lassen Sie sich an der **Polnischen Ostsee** rundum verwöhnen. **Tschechien** erwartet Sie mit **historischem Glanz.**

ÖSTERREICH & SCHWEIZ

2

Österreich und die **Schweiz** gelten als **Bergparadies** schlechthin. Freuen Sie sich auf atemberaubende **Wanderwege**.

ITALIEN

3

Im Norden von **Italien** laden die **Tiroler Alpen** und der einzigartige **Gardasee** zu einem unvergesslichen Urlaub ein.

4 Tage • Halbpension
ab € 270,– p.P.

Dänemarks Inseljuwel Rømø

Beispiel Doppelzimmer Standard

Das ®®® **Hotel Kommandørgården** auf **Rømø** liegt idyllisch an der dänischen Nordsee mit endlosen Sandstränden. Unternehmen Sie Ausflüge nach Sylt und entdecken Sie Seehunde und Leuchttürme. Entspannen Sie im Wellnessbereich oder erleben Sie einen Ausritt auf den hoteleigenen Islandpferden.

Reise-Code: kgro

Termine & Preise		Anreise	täglich	
		Nächte	3	5	7
1	18.10. - 14.12.26		270 statt ~~299~~	414 statt ~~459~~	495 statt ~~549~~
2	15.12 - 18.12.26		299	459	549
3	25.08. - 17.10.26, 26.12. - 27.12.26		359	539	669
4	03.07. - 24.08.26		419	609	799

Sparen Sie 10 % in Saison 1! Einzelzimmerzuschlag: 56 €/Nacht

Für Sie inklusive:

- 3/5/7 Übernachtungen im **Doppelzimmer Standard**
- Reichhaltiges Frühstücksbuffet und Abendessen als 3-Gang-Menü oder Buffet
- **Wellnessbereich** mit Hallenbad, Außenpool (saisonal) und Dampfbad
- 10 % Ermäßigung auf eine Wellnessanwendung pro Vollzahler
- 1 x **Ticket für die Fähre Römö-Sylt** (Hin- und Rückfahrt; nur für Fußgänger)
- 10 % Ermäßigung auf Reitpakete und Reittouren
- Kostenfreies WLAN
- Kostenfreier Hotelparkplatz (nach Verfügbarkeit) ✓ u. v. m.

4 Tage • Halbpension
ab € 299,– p.P.

Entspannung und Küstengenuss in Nordholland

Beispiel Doppelzimmer Standard

Im komfortablen ®®®® **Hotel Zuiderduin** in **Egmond aan Zee** an der Nordseeküste der **Niederlande** erwarten Sie Strandnähe und vielseitige Aktivitäten. Bowling, Squash und der hoteleigene Pub sorgen für Abwechslung. Entspannte Momente runden die Auszeit ab.

Reise-Code: zuid

Termine & Preise		Anreise	täglich	
		Nächte	3	5	7
1	01.11. - 18.12.26, 01.01. - 05.02.27		299	399 statt ~~499~~	599 statt ~~699~~
2	04.10. - 31.10.26, 19.12. - 22.12.26		349	579	799
3	01.07. - 03.10.26		399	669	919

Sparen Sie ab 5 Nächten in Saison 1 oder 10 % bei Buchung bis 180 Tage vor Anreise! Einzelzimmerzuschlag: 50 – 75 €/Nacht
Kurtaxe: ca. 2,90 € pro Person/Nacht

Für Sie inklusive:

- 3/5/7 Übernachtungen im **Doppelzimmer Standard**
- Reichhaltiges Frühstücksbuffet und Abendessen als Buffet
- Erfrischendes Willkommensgetränk
- Nutzung des **Hallenbads**
- Nutzung des Fitnessraums
- 1 x Nutzung des **Saunabereichs** (ab 5 Nächten)
- 1 x **Bowling** (ab 5 Nächten)
- Kostenfreies WLAN
- Informationen über die Region
- Kostenfreier Hotelparkplatz (nach Verfügbarkeit)

3 Tage • All Inclusive
ab € 189,– p.P.

Erholsame Auszeit in den Niederlanden

Beispiel Doppelzimmer

Willkommen im ®®®® **Hotel De Bonte Wever Assen**, Ihrem Ausgangspunkt für Entdeckungen in Drenthe. Drei Nationalparks sowie die über 5.000 Jahre alten Hünengräber prägen die Region. Nach Ihren Ausflügen können Sie in der großzügigen subtropischen Bade- und Saunawelt Ihres Hotels entspannen.

Reise-Code: deas

Saison		Anreise	täglich
		Nächte	2
1	25.10. - 15.12.26		189
2	01.07. - 02.07.26, 30.08. - 20.09.26		219
3	03.07. - 16.07.26, 16.08. - 29.08.26		259
4	17.07. - 15.08.26		279

Einzelzimmerzuschlag: 65 €/Nacht **Kurtaxe:** ca. 1,60 € p. P./Nacht
Weitere Termine buchbar.

Für Sie inklusive:

- 2 Übernachtungen im modernen **Doppelzimmer**
- Reichhaltiges Frühstücksbuffet, Abendessen als Buffet, täglich ausgewählte Getränke sowie Snacks
- 1 x Mittagessen als Buffet
- **Wellnessbereich** mit Hallenbad, Außenpool, Textilsaunen und Ruheraum
- Nutzung der **Bowlingbahn** (nach Verfügbarkeit)
- Teilnahme an diversen Wassersportaktivitäten sowie Kursen
- Kostenfreies WLAN
- Kostenfreier Hotelparkplatz (nach Verfügbarkeit) ✓ u. v. m.

i Weitere Termine und Informationen bzgl. Zuschlägen, zusätzlichen Zimmerkategorien, Inklusivleistungen, Kinderermäßigungen, Mitnahme von Hunden usw. finden Sie auf reisenaktuell.com. Mit Erhalt der Reisebestätigung wird eine Anzahlung in Höhe von 20 % des Reisepreises fällig. Die Restzahlung ist 30 Tage vor Abreise zu tätigen. Für Personen mit eingeschränkter Mobilität sind diese Reisen im Allgemeinen nicht geeignet. Bitte kontaktieren Sie im Zweifel unser Serviceteam bei Fragen zu Ihren individuellen Bedürfnissen.

3 Tage • Frühstück & 1 Abendessen
ab € 199,– p.P.

Wellness mit direkter Strandlage im beliebten *Den Haag*

Den Haag

Beispiel Superior Room Landsicht

Reise-Code: amku

Termine & Preise	Anreise / Nächte	täglich 2	3	5
01.11.-29.12.26, 02.01.-26.02.27		199	269	409
01.10.-31.10.26		229	319	489
01.09.-30.09.26		259	349	549

Einzelzimmer auf Anfrage buchbar.
Kurtaxe: ca. 6,20 € pro Person/Nacht

Entspannen Sie an der niederländischen Nordseeküste im RRRRR **Grand Hotel Amrâth Kurhaus** direkt an der Promenade von **Scheveningen**. Historisches Ambiente seit 1818 trifft auf Wellness mit Hallenbad und Sauna. Seebrücke und Restaurants erreichen Sie bequem zu Fuß. Auch das Stadtzentrum von **Den Haag** ist nicht weit weg.

Für Sie inklusive:

- 2/3/5 Übernachtungen im **Superior Room Landsicht**
- Reichhaltiges Frühstücksbuffet
- 1 x Abendessen als 2-Gang-Menü oder Buffet
- Erfrischendes Willkommensgetränk
- **Wellnessbereich** mit Hallenbad und Sauna
- Nutzung des Fitnessraums
- Kostenfreies WLAN
- Informationen über die Region

3 Tage • Halbpension
ab € 139,– p.P.

Französisches Elsass authentisch erleben

Colmar

Reise-Code: muns

Termine & Preise	Anreise / Nächte	täglich 2	3	5	7
11.11.-23.11.26		139	199	329	439
16.10.-10.11.26		169	239	389	519
01.07.-15.10.26, 24.11.-14.12.26		189	275	429	589

Einzelzimmerzuschlag: 50 €/Nacht
Kurtaxe: ca. 1,50 € pro Person/Nacht

Beispiel Doppelzimmer Komfort

Das RRR **Hotel Munsch** in **Saint-Hippolyte** in **Frankreich** liegt idyllisch in den elsässischen Weinbergen am Fuß der Vogesen. Das charmante Weindorf begeistert mit Fachwerk und Pinot Noir. Entspannen Sie im Wellnessbereich mit Hallenbad, Sauna und Hammam. Zahlreiche inkludierte Eintritte runden die Auszeit im Elsass ab.

Für Sie inklusive:

- 2/3/5/7 Übernachtungen im **Doppelzimmer Komfort**
- Reichhaltiges Frühstücksbuffet und Abendessen als 3-Gang-Menü oder Buffet
- Erfrischendes Willkommensgetränk
- **Wellnessbereich** mit Hallenbad, Sauna und Hammam
- 1 x **Eintritt Käserei** Haxaire in Lapoutroie (ca. 30 km)
- 1 x **Eintritt Destillerie** Miclo in Lapoutroie (ca. 30 km)
- 1 x **Weinprobe** im Weingut Fahrer & Fils (ca. 200 m)
- 1 x **Eintritt Holz-Skulpturen Atelier** Bosshardt (ca. 10 km)
- 1 x **Eintritt Destillerie** Meyer (ca. 20 km)
- Kostenfreies WLAN
- Kostenfreier Hotelparkplatz (nach Verfügbarkeit)

Luganer See

3 Tage • Halbpension
ab € 229,– p.P.

Natur und Kultur genießen am *Luganer See*

Reise-Code: cabi

Termine & Preise		Anreise / Nächte	täglich 2	3	SO+MO 4	DI–SA 4	SO+MO 5	DI–SA 5	täglich 7
1	02.11.-29.11.26		229	339	339 statt ~~449~~		449	569	789
2	11.10.-01.11.26		249	369	369 statt ~~489~~		489	609	849
3	01.10.-10.10.26				369	489			
4	16.08.-30.09.26		269	399	399	519	519	639	888
5	01.07.-15.08.26		–	479	639		789		1.111

4 Nächte bleiben, nur 3 Nächte zahlen bzw. 5 Nächte bleiben, nur 4 Nächte zahlen in Saison 1 – 4! EZ-Zuschlag: 55 – 60 €/Nacht (saisonal) **Kurtaxe:** ca. 5 CHF pro Person/Nacht

Erleben Sie unvergessliche Momente im RRR **Hotel Campione** in **Bissone**. Genießen Sie die atemberaubende Aussicht auf die Berge der **Schweiz** und den Luganer See, entspannen Sie am Panorama-Außenpool und lassen Sie sich im Restaurant mit regionalen und internationalen Spezialitäten verwöhnen. Entdecken Sie die vielfältige Region beim Wandern oder Radfahren.

Für Sie inklusive:

- 2/3/4/5/7 Übernachtungen im **Doppelzimmer Standard**
- Reichhaltiges Frühstücksbuffet und Abendessen als 3-Gang-Menü*
- Erfrischendes Willkommensgetränk
- Nutzung des **Außenpools** (Juli – Oktober)
- Kostenfreies WLAN
- Informationen über die Region
- Kostenfreier Hotelparkplatz (nach Verfügbarkeit)

*Ein Ruhetag/Woche, dafür erhalten Sie 2 Fl. hochwertigen Wein.

Dachsteingebirge

3 Tage • Halbpension
ab € 179,– p.P.

Panoramaurlaub am Dachsteingebirge in der *Steiermark*

Beispiel Doppelzimmer

An den Südhängen des Dachsteingebirges in **Österreich** erwartet Sie das RRRR **Ferienhotel Knollhof** in **Ramsau** in herrlicher Panorama-Lage. Umgeben von Wiesen und klarer Bergluft genießen Sie ideale Bedingungen für aktive und erholsame Tage beim Wandern, Klettern oder im Wellnessbereich.

Reise-Code: knol

Termine & Preise	Anreise	täglich			
	Nächte	2	3	5	7
29.08.-09.10.26		179	269	444	619
01.07.-28.08.26		199	299	495	689

Keine Einzelzimmer buchbar. **Nächtigungsabgabe:** ca. 2,50 € p. P./N.
Kurabgabe: ca. 1 € pro Person/Nacht

Für Sie inklusive:

- 2/3/5/7 Übernachtungen im **Doppelzimmer mit Balkon**
- Reichhaltiges Frühstücksbuffet und Abendessen als 4-Gang-Menü oder Buffet
- **Wellnessbereich** mit Außenpool (saisonal) und Sauna
- 2 x **Solariumjetons** pro Aufenthalt
- Kostenfreies WLAN
- Informationen über die Region
- Kostenfreier Hotelparkplatz (nach Verfügbarkeit)

Schloss Schönbrunn, Wien

3 Tage • Frühstück
ab € 99,– p.P.

Österreichs Hauptstadt *Wien* entdecken

Beispiel Doppelzimmer

Am Rande der historischen Altstadt von **Wien** erwartet Sie das traditionsreiche RRR **Hotel Mozart**. Entdecken Sie die zahlosen Sehenswürdigkeiten der Kaiserstadt wie das Schloss Schönbrunn oder die Hofburg. Museen wie das Kunsthistorische Museum Wien und traditionsreiche Kaffeehäuser bieten eine gelungene Abwechslung.

Sachertorte

Reise-Code: mozw

Termine & Preise	Anreise	täglich		
	Nächte	2	3	5
01.07.-15.08.26, 06.10.-20.12.26		99	149	222
16.08.-05.10.26		111	159	249

Einzelzimmerzuschlag: 30 €/Nacht

Für Sie inklusive:

- 2/3/5 Übernachtungen im gemütlichen **Doppelzimmer**
- Reichhaltiges Frühstücksbuffet
- Kostenfreies WLAN
- Informationen über die Region

Hahnenkamm

3 Tage • Halbpension Plus
ab € 99,– p.P.

Aktive Erholung in den *Kitzbüheler Alpen*

Genießen Sie erholsame Tage in den Alpen bei einer Auszeit im RRR **Hotel Aurach** bei Kitzbühel. Umgeben von den grünen Almwiesen der Berge **Österreichs** laden Wanderungen und Radtouren zu aktiven Entdeckungen ein. Zudem erwarten Sie abwechslungsreiche Ausflüge und die Vorteile der Kitzbüheler Red Card.

Beispiel Doppelzimmer

Reise-Code: auau

	Termine & Preise	Anreise	täglich*			
		Nächte	2	3	5	7
1	23.09.-16.10.26		99	149	249	349
2	01.07.-03.07.26, 29.08.-22.09.26		–	179	289	399
3	04.07.-16.08.26		–	–	299 statt ~~333~~	415 statt ~~459~~

Sparen Sie 10 % in Saison 3!
*Anreise in Saison 3: Samstag und Sonntag
Keine Einzelzimmer buchbar. **Kurtaxe:** ca. 5 € pro Person/Nacht

Für Sie inklusive:

- 2/3/5/7 Übernachtungen im **Doppelzimmer**
- Reichhaltiges Frühstücksbuffet, Kuchenbuffet am Nachmittag und Abendessen als 3-Gang-Menü oder Buffet
- Erfrischendes Willkommensgetränk
- **Verleih von Wander-/Nordic-Walking-Stöcken** (n. V.)
- **Kitzbüheler Red Card**
- Kostenfreies WLAN
- Kostenfreier Hotelparkplatz (nach Verfügbarkeit)

i Weitere Termine und Informationen bzgl. Zuschlägen, zusätzlichen Zimmerkategorien, Inklusivleistungen, Kinderermäßigungen, Mitnahme von Hunden usw. finden Sie auf reisenaktuell.com. Mit Erhalt der Reisebestätigung wird eine Anzahlung in Höhe von 20 % des Reisepreises fällig. Die Restzahlung ist 30 Tage vor Abreise zu tätigen. Für Personen mit eingeschränkter Mobilität sind diese Reisen im Allgemeinen nicht geeignet. Bitte kontaktieren Sie im Zweifel unser Serviceteam bei Fragen zu Ihren individuellen Bedürfnissen.

Lünersee

Beispiel Doppelzimmer Standard

All Inclusive

Alpenluft einatmen, zur Ruhe kommen und das Panorama genießen: Im idyllischen **Gaschurn** in **Österreich** erwartet Sie das **first mountain Hotel Montafon**, umgeben von blühenden Bergwiesen und beeindruckender Alpenkulisse. Das Highlight ist der rund 1.200 m² große Alpina Spa mit Hallenbad, Finnischer Sauna, Dampfbad, Erlebnisduschen sowie gemütlichen Ruheräumen mit Wasserbetten und Tea-Lounge. Direkt neben dem Hotel lädt zudem der Badesee Mountain-beach zu entspannten Stunden am Wasser ein.

Für Sie inklusive:

- 2/3/4/5/7 Übernachtungen im **Doppelzimmer Standard**
- Reichhaltiges Frühstücksbuffet und Abendessen als Buffet (davon 1 x Grillabend, MI, wetterabhängig) sowie täglich ausgewählte alkoholfreie Getränke, Bier und Wein (10 – 21 Uhr)
- 1/2/3/4/6 x Mittagssuppe oder Lunchpaket vom Frühstücksbuffet und Kaffee/Tee und Kuchen von 15:30 – 16:30 Uhr
- **Wellnessbereich** mit Hallenbad und Saunen
- Nutzung des Fitnessraums
- 1 x geführte Wanderung MO (wetterabhängig; ab 5 Nächten)
- Kostenfreies WLAN
- Kostenfreier Hotelparkplatz (nach Verfügbarkeit)

Reise-Code: fims

Termine & Preise	Anreise	täglich				
	Nächte	2	3	4	5	7
02.10. - 16.10.26		199	299	399	495	694
01.07. - 23.07.26, 04.09. - 01.10.26		239	349	465	555	749
24.07. - 03.09.26		249	369	489	599	829

Keine Einzelzimmer buchbar. **Kurtaxe:** ca. 2,70 € pro Person/Nacht

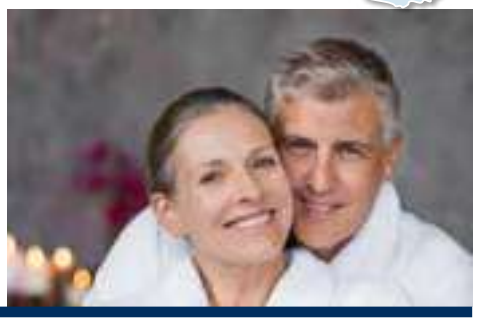

Auf rund 1.000 Metern Höhe erwartet Sie das **Panoramahotel Talhof** in **Wängle bei Reutte** – ein Rückzugsort inmitten der Tiroler Bergwelt. Umgeben von Wiesen und Wäldern starten Sie direkt vom Hotel zu Wanderungen und Radtouren. Die Naturparkregion Reutte in **Österreich** begeistert mit alpiner Vielfalt und beeindruckenden Ausblicken. Nach aktiven Stunden genießen Sie entspannte Momente im Wellnessbereich oder lassen den Tag bei regionaler Küche ausklingen. Auch Ausflüge zur Burgenwelt Ehrenberg oder zur spektakulären Hängebrücke highline179 sorgen für besondere Erlebnisse.

Für Sie inklusive:

- 3/4/7 Übernachtungen im **Doppelzimmer Nebenhaus mit Balkon**
- Reichhaltiges Frühstücksbuffet und Abendessen als 3-Gang-Menü oder Buffet
- **Wellnessbereich** mit Außenpool (saisonal) und Saunen
- 1 x Solarium Münze (ca. 10 Minuten)
- **10 € Massagegutschein**
- Nutzung des Tennisplatzes
- Teilnahme am Unterhaltungsprogramm
- Kostenfreies WLAN

Reise-Code: pawa

Termine & Preise	Anreise	DO	SO	
	Nächte	3	4	7
11.10. - 15.10.26		199	265	444
04.10. - 10.10.26		209	279	479
01.07. - 03.10.26		259	345	579

Einzelzimmerzuschlag: 35 €/Nacht
Kurtaxe: ca. 3 € pro Person/Nacht

Hängebrücke highline179 zur Festung Ehrenberg

Seefeld

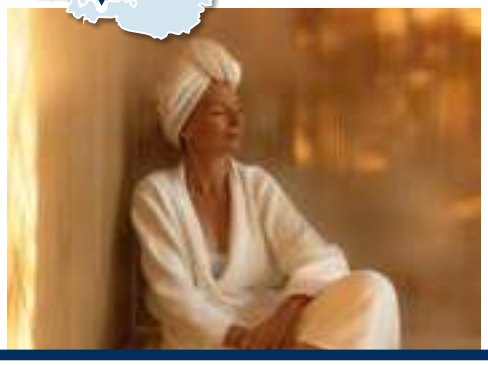

Beispiel Doppelzimmer

Genießen Sie erholsame Tage im RRRR **Das Kaltschmid – Familotel Tirol** in **Seefeld**. Das Hotel liegt auf einem sonnigen Hochplateau inmitten der Alpen in **Österreich**. Die zentrale Lage verbindet lebendiges Flair mit herrlicher Natur. Wander- und Radwege führen durch die Bergwelt und Almen laden zu genussvollen Pausen ein. Ein besonderes Highlight ist die Dachterrasse mit herrlichem Blick auf die umliegenden Berge. Ein Ausflug ins nahe gelegene Innsbruck bietet abwechslungsreiche Eindrücke.

Reise-Code: kati

Termine & Preise	Anreise	täglich			
	Nächte	2	3	5	7
1	13.09.-16.10.26	199	289	485	589 statt ~~689~~
2	23.08.-12.09.26	–	333	555	769
3	01.07.-22.08.26	–	369	611	849

Sparen Sie bei 7 Nächten Aufenthalt in Saison 1!
Einzelzimmerzuschlag: 20 €/Nacht
Kurtaxe: ca. 5 € pro Person/Nacht

Für Sie inklusive:

- 2/3/5/7 Übernachtungen im gemütlichen **Doppelzimmer mit Balkon oder französischem Balkon**
- Reichhaltiges Frühstücksbuffet und Abendessen als 4-Gang-Menü oder Buffet
- 1/2/4/6 x 1 Stück Kuchen vom Buffet im Restaurant „Am Kurpark“ (14 – 18 Uhr)
- Erfrischendes Willkommensgetränk
- **Wellnessbereich** mit Hallenbad, Kinderbecken und Saunen
- Leihbademantel und -saunatücher
- Nutzung des Fitnessraums
- Kinderbetreuung im Happy Club (6 x wöchentlich; bis 11 Jahre)
- Kostenfreies WLAN
- Kostenfreier Hotelparkplatz (nach Verfügbarkeit)

Achensee

Beispiel Doppelzimmer Standard

Reise-Code: kofu

Termine & Preise	Anreise	täglich			
	Nächte	3	4	5	7
01.10.-17.10.26, 01.11.-18.12.26		333	419	525	679
05.09.-30.09.26		349	444	549	699
01.07.-04.09.26, 18.10.-31.10.26		399	519	649	899

Einzelzimmerzuschlag: 60 €/Nacht
Kurtaxe: ca. 3 € pro Person/Nacht

Umgeben von der atemberaubenden Bergwelt **Österreichs** erwartet Sie das RRRR+ **Wellnesshotel Kohlerhof** in **Fügen** direkt an der Bergbahn. Freuen Sie sich auf Rad- und Wanderwege durch die unberührte Natur des Zillertals. Innsbruck mit Sehenswürdigkeiten wie dem Goldenen Dachl und der paradiesische Achensee laden zu Entdeckungen ein. Die 2.800 m² große Badelandschaft und der Garten des Hotels laden anschließend zum Entspannen ein. Im Restaurant erwarten Sie österreichische oder italienische Köstlichkeiten.

Für Sie inklusive:

- 3/4/5/7 Übernachtungen im komfortablen **Doppelzimmer Standard mit Balkon**
- Reichhaltiges Frühstücksbuffet und Abendessen als 4-Gang-Menü oder Buffet
- 2/3/4/6 x Nachmittagsjause
- 1 Flasche Wasser pro Zimmer
- **Wellnessbereich** mit Außenpool und Saunen (ab 18 Jahren)
- **Nutzung der 2.800 m² Badelandschaft** mit Hallenbad
- Teilnahme am Wochenprogramm
- Kostenfreies WLAN
- Informationen über die Region
- Kostenfreier Hotelparkplatz (nach Verfügbarkeit)

Zusätzlich bei Anreise Sonntag ab 4 Nächten:

- 1 x Flasche Piccolo Prosecco pro Zimmer
- 1 x Gala im Rahmen der Halbpension am Anreisetag
- 1 x Teilmassage (Wert ca. 45 Euro)

i Weitere Termine und Informationen bzgl. Zuschlägen, zusätzlichen Zimmerkategorien, Inklusivleistungen, Kinderermäßigungen, Mitnahme von Hunden usw. finden Sie auf reisenaktuell.com. Mit Erhalt der Reisebestätigung wird eine Anzahlung in Höhe von 20 % des Reisepreises fällig. Die Restzahlung ist 30 Tage vor Abreise zu tätigen. Für Personen mit eingeschränkter Mobilität sind diese Reisen im Allgemeinen nicht geeignet. Bitte kontaktieren Sie im Zweifel unser Serviceteam bei Fragen zu Ihren individuellen Bedürfnissen.

Beispiel Doppelzimmer

Eingebettet in die beeindruckende Bergwelt des Salzburger Landes in **Österreich** liegt das ®®®® **Hotel Kirchboden** in **Wagrain** in ruhiger Lage und begeistert mit herrlichem Blick auf die Alpen. Entspannen Sie nach aktiven Stunden im hoteleigenen Wellnessbereich mit Hallenbad und Sauna. Mit der inkludierten Salzburger Sportwelt Card genießen Sie außerdem freie Eintritte wie z. B. in die Wasserwelt Wagrain und weitere Ermäßigungen in den Einrichtungen der Region.

Reise-Code: kibo

Termine & Preise	Anreise	täglich		
	Nächte	3	5	7
1	16.08.-20.09.26	269	444	529 statt ~~619~~
2	21.09.-24.09.26	269	444	619
3	01.07.-15.08.26	299	499	699

Sparen Sie bei 7 Nächten Aufenthalt in Saison 1!
Einzelzimmerzuschlag: 20 €/Nacht
Kurtaxe: ca. 4,40 € pro Person/Nacht

Für Sie inklusive:

- 2/3/5/7 Übernachtungen im **Doppelzimmer**
- Reichhaltiges Frühstücksbuffet, tägliches Lunchpaket vom Frühstücksbuffet, Nachmittagsjause mit Kuchen und Kaffee/Tee und Abendessen als Buffet sowie ausgewählte Getränke zum Abendessen (18 – 21 Uhr)
- **Wellnessbereich** mit Hallenbad und Saunen
- **Salzburger Sportwelt Card** mit täglichem Eintritt in das Erlebnisbad Wasserwelt Wagrain, Bergbahnfahrt Shuttleberg (laut Aushang) und weiteren Leistungen
- Kostenfreies WLAN
- Informationen über die Region
- Kostenfreier Hotelparkplatz (nach Verfügbarkeit)

Beispiel Doppelzimmer Achberg

Willkommen im ®®®® **Naturhotel Schütterbad** in **Unken** in **Österreich**, idyllisch eingebettet in die Bergwelt des Saalachtals. Freuen Sie sich auf regionale und saisonale Köstlichkeiten im Restaurant sowie gemütliche Stunden an der Bar oder in der stilvollen Lobby mit Kamin. Entspannung bietet der Wellnessbereich mit Saunen und Ruheraum. Aktivurlauber nutzen den Fitnessraum, Tennisplatz und Fahrradverleih. Der Naturbadeteich und Ausflüge zur Seisenbergklamm oder nach Bad Reichenhall runden Ihren Aufenthalt ab.

Reise-Code: nunk

Termine & Preise	Anreise			
	Nächte	3	4	7
01.07.-31.07.26, 15.09.-14.10.26		279	369	639
01.08.-14.09.26		299	399	695

Einzelzimmerzuschlag: 20 €/Nacht
Kurtaxe: ca. 3,40 € pro Person/Nacht

Für Sie inklusive:

- 3/4/7 Übernachtungen im **Doppelzimmer Achberg**
- Reichhaltiges Frühstücksbuffet
- 3/4/6 x Abendessen als 5-Gang-Menü oder Buffet*
- 1 Flasche Wasser pro Zimmer
- **Wellnessbereich** mit Saunen
- Nutzung des **Naturbadeteichs** (saisonal)
- Leihbadetuch
- Nutzung des Fitnessraums
- Nutzung von **Tennisplatz** und Tischtennis
- 1 x **kleines Willkommenspräsent** auf dem Zimmer
- **Saalachtal Sommercard** (auch gültig am An- & Abreisetag)
- Kostenfreies WLAN
- Informationen über die Region
- Kostenfreier Hotelparkplatz (nach Verfügbarkeit)

*DI Ruhetag. Dafür erhalten Sie einen Abschlag in Höhe von 15 €/Abendessen.

Dolomiten

3 Tage • Halbpension

ab € 139,– p.P.

Auszeit in der Almenwelt *Trentino-Südtirols*

Dolomitenblicke und Erholung in Rodeneck

Reise-Code: rohe

Termine & Preise		Anreise	täglich			
		Nächte	2	3	5	7
1	06.10.-30.10.26		139	209	348	485
2	14.09.-18.10.26		155	229	379	529
3	01.07.-25.07.26		169	249	369 statt ~~409~~	522 statt ~~579~~
4	26.08.-13.09.26		169	249	409	579
5	26.07.-27.07.26		185	275	410 statt ~~455~~	635
6	28.07.-25.08.26		185	275	455	635

Sparen Sie 10 % ab 5 Nächten Aufenthalt in Saison 3 sowie bei 5 Nächten in Saison 5! **Einzelzimmerzuschlag:** 20 €/Nacht
Kurtaxe: ca. 2,80 € pro Person/Nacht CIN: IT021075A1JYD8BXJ8

Beispiel Doppelzimmer

Inmitten der Südtiroler Bergwelt in **Italien** heißt Sie das ®®® **Hotel Rosenheim** in **Rodeneck** zu einer erholsamen Auszeit willkommen. Genießen Sie die Ruhe eines sonnigen Hochplateaus und entdecken Sie die reizvolle Ferienregion Gitschberg Jochtal. Die Rodenecker Alm lockt mit traumhaften Wanderwegen, während die Dolomiten für unvergessliche Ausblicke sorgen. Nach einem erlebnisreichen Tag laden der Außenpool und Saunen zum Entspannen ein.

Für Sie inklusive:

- 2/3/5/7 Übernachtungen im **Doppelzimmer mit Balkon**
- Reichhaltiges Frühstücksbuffet und Abendessen als 3-Gang-Menü oder Buffet (davon 1 x Grillabend pro Woche auf der Rodenecker Alm)
- Erfrischendes Willkommensgetränk
- Nutzung von **Außenpool** (saisonal) und **Saunen**
- Nutzung des Fitnessraums
- Nutzung der öffentlichen Verkehrsmittel in Südtirol, kostenfreie Fahrt mit dem Almbus auf die Rodenecker Lüsner Alm sowie zahlreiche Eintritte und Vergünstigungen und Nutzungen von regionalen **Bergbahnen im Rahmen der Brixen Südtirol Card**
- Kostenfreies WLAN
- Kostenfreier Hotelparkplatz (nach Verfügbarkeit)

4 Tage • Halbpension

ab € 179,– p.P.

La Dolce Vita am *Gardasee*

Entspannte Tage mit atemberaubender Panoramalage

Limone sul Garda, Italien

Reise-Code: lali

Termine & Preise	Anreise	täglich		
	Nächte	3	5	7
15.10.-28.10.26		179	299	419
04.10.-14.10.26		199	329	449
29.08.-03.10.26		219	369	509
01.07.-28.08.26		239	399	555

Einzelzimmerzuschlag: 40 €/Nacht
Kurtaxe: ca. 2,50 € pro Person/Nacht
CIN: IT017089A16U8DNUDV

Beispiel Doppelzimmer Standard

In Panoramalage begrüßt Sie das ®®® **Hotel La Limonaia** in **Limone sul Garda** in **Italien**. Freuen Sie sich auf italienisches Lebensgefühl, ein mildes Klima und viele Sonnenstunden. In der hoteleigenen Pizzeria genießen Sie kulinarische Köstlichkeiten, anschließend lädt der Außenpool zum Entspannen ein. Den Abend verbringen Sie auf der Panoramaterrasse mit Blick über den Gardasee. Die charmante Altstadt von Limone begeistert mit kleinen Gassen, traditionellen Restaurants, Cafés und Boutiquen.

Für Sie inklusive:

- 3/5/7 Übernachtungen im **Doppelzimmer Standard mit Balkon oder Terrasse**
- Reichhaltiges Frühstücksbuffet und Abendessen als Buffet
- Nutzung von **Hallenbad** und **Außenpool** (saisonal) mit Sonnenschirmen und Liegestühlen (nach Verfügbarkeit)
- Kostenfreies WLAN
- Informationen über die Region
- Kostenfreier Hotelparkplatz (nach Verfügbarkeit)

i Weitere Termine und Informationen bzgl. Zuschlägen, zusätzlichen Zimmerkategorien, Inklusivleistungen, Kinderermäßigungen, Mitnahme von Hunden usw. finden Sie auf reisenaktuell.com. Mit Erhalt der Reisebestätigung wird eine Anzahlung in Höhe von 20 % des Reisepreises fällig. Die Restzahlung ist 30 Tage vor Abreise zu tätigen. Für Personen mit eingeschränkter Mobilität sind diese Reisen im Allgemeinen nicht geeignet. Bitte kontaktieren Sie im Zweifel unser Serviceteam bei Fragen zu Ihren individuellen Bedürfnissen.

Genießen Sie erholsame Tage an der Ostsee im RRRR **Kaiser's Garten Hotel** in **Swinemünde**. Der Wellnessbereich in ruhiger Lage lädt zum Abschalten ein, während die frische Meeresluft bei Spaziergängen am feinen Sandstrand neue Energie schenkt. Entdecken Sie das charmante Kurviertel oder unternehmen Sie Ausflüge in den Nationalpark Wolin mit seinen Wäldern und beeindruckenden Steilküsten. Ihre komfortable Unterkunft im Hotel, der Residenz oder dem Resort sorgt dabei für entspannte Urlaubsmomente.

Beispiel Appartement

Reise-Code: kgar

Termine & Preise	Anreise	täglich					
	Nächte	3		5		7	
	Unterbr.	DZ	APP	DZ	APP	DZ	APP
21.11. - 11.12.26		135		222		309	
24.10. - 20.11.26		169		299		409	
03.10. - 23.10.26		229		389		529	
05.09. - 02.10.26		249	259	419	429	569	589
01.07. - 11.07.26, 15.08. - 04.09.26		279	285	455	465	629	639
12.07. - 14.08.26		289	299	489	499	679	689

Appartements (APP) liegen im Resort mit Kochnische.
EZ-Zuschlag: 10 – 25 €/Nacht (saisonal) **Kurtaxe:** ca.1,60 € p. P./N.

Für Sie inklusive:

- 3/5/7 Übernachtungen im gemütlichen **Doppelzimmer/Appartement**
- Reichhaltiges Frühstücksbuffet und Abendessen als Buffet sowie täglich ausgewählte alkoholfreie Getränke zum Abendessen
- Erfrischendes Willkommensgetränk
- Täglich Wasser zur Selbstentnahme im Hotelflur
- **Wellnessbereich** mit Hallenbad und Saunen
- Unterhaltungsprogramm wie Tanzabend, Live-Konzert u. v. m.
- 1 Karaffe Wein (bei 5 Nächten)
- 5 x **Nutzung der Salzgrotte** (bei 5 Nächten; MO – FR)
- 2 x Nutzung des Fußmassagegeräts (bei 5 Nächten)
- 1 x ärztliche Eingangsuntersuchung oder physiotherapeutische Beratung (bei 7 Nächten)
- 2 **Kuranwendungen pro Tag** (bei 7 Nächten; MO – FR)
- Kostenfreies WLAN

Beispiel Doppelzimmer

Die RRR **Erholungsanlage Jantar** begrüßt Sie in **Rewal**, einem der schönsten Seebäder an der Polnischen Ostsee. Atmen Sie die frische Meeresluft ein, entdecken Sie das historische Stadtzentrum mit dem Amphitheater und freuen Sie sich auf die herrliche Natur mit Steilküsten. Ihr Hotel bietet u. a. einen Fahrradverleih, Aufzug sowie einen Wellnessbereich. Für Ihren Strandausflug steht in Ihrem Zimmer eine Strandausstattung mit Decken, Liegen und Windschutz bereit.

Reise-Code: erre

Termine & Preise	Anreise	SO	
	Nächte	5	7
01.11. - 08.11.26		249	333
27.09. - 18.10.26		279	375
30.08. - 26.09.26		369	499
01.07. - 29.08.26		–	629

Einzelzimmerzuschlag: 15 €/Nacht
Kurtaxe: ca. 1 € pro Person/Nacht

Für Sie inklusive:

- 5/7 Übernachtungen im komfortablen **Doppelzimmer**
- Reichhaltiges Frühstücksbuffet und Abendessen als 3-Gang-Menü oder Buffet sowie täglich ausgewählte alkoholfreie (10:00 – 21:00 Uhr) und alkoholische Getränke (17:30 – 21:00 Uhr)
- 4/6 x Kaffee/Tee und 1 Stück Kuchen
- Nutzung von **Hallenbad und Sauna**
- 1 x **Massage** (ca. 10 Minuten)
- **Lagerfeuer mit Live-Musik** (DO; wetterabhängig)
- Kostenfreies WLAN
- Informationen über die Region

4 Tage • Halbpension
ab € 199,– p.P.

Erholen direkt an der Polnischen Ostsee

Luxuriöse Auszeit in bester Lage

Beispiel Doppelzimmer

Direkt an Strand und Promenade begrüßt Sie das 2025 eröffnete **RRRRR Platino Mare Resort & Spa** in **Swinemünde** zu stilvollen Urlaubstagen an der **Polnischen Ostsee**. Die lebendige Promenade und das Zentrum sind bequem erreichbar, während die Insel Usedom und der Badeort Heringsdorf zu Ausflügen einladen. Im Hotel genießen Sie frisch gebackene Spezialitäten aus der hauseigenen Bäckerei. Die Sky-Bar auf dem Dach begeistert mit herrlichem Ausblick. Der Wellnessbereich sorgt anschließend für entspannte Wohlfühlmomente.

Reise-Code: plam

	Termine & Preise	Anreise / Nächte	täglich 3	5	7
1	05.12. - 15.12.26		199	333	399 statt 469
2	31.10. - 04.12.26		235	389	469 statt 549
3	03.10. - 30.10.26		315	525	729
4	01.07. - 04.07.26,	22.08. - 02.10.26	349	579	809
5	05.07. - 21.08.26		399	659	919

Sparen Sie bis zu 80 € in Saison 1 + 2 bei 7 Nächten Aufenthalt!
Einzelzimmerzuschlag: 40 – 50 €/Nacht (saisonal)
Kurtaxe: ca. 1,60 € pro Person/Nacht

Für Sie inklusive:

- 3/5/7 Übernachtungen im **Doppelzimmer mit Balkon**
- Reichhaltiges Frühstücksbuffet und Abendessen als Buffet
- Erfrischendes Willkommensgetränk
- 1 Flasche Wasser pro Zimmer
- **Wellnessbereich** mit Hallenbad und Saunen
- Leihbademantel
- 2 x **Kuranwendungen pro Tag** (MO – FR)
- Physiotherapeutische Eingangsuntersuchung
- Kostenfreies WLAN
- Informationen über die Region

4 Tage • Halbpension Plus
ab € 169,– p.P.

Meeresbrise und Waldidylle an der Polnischen Ostsee

Entspannung unmittelbar am Woliner Nationalpark

Beispiel Appartments LUX

In **Misdroy** verschmelzen im **RRRR+ Sea & Forest Resort** die Weite der Ostsee und die Ruhe des Waldes zu einem besonderen Urlaubserlebnis. Direkt am Woliner Nationalpark gelegen, führen Wege durch uralte Buchenwälder zu spektakulären Steilküsten. Entspannung bietet der ganzjährig beheizte Außenpool, während die Natur mit Seen und weiten Ausblicken begeistert.

Reise-Code: sefo

	Termine & Preise	Anreise / Nächte	täglich 3	5	7
1	26.10. - 17.12.26		169	285	339 statt 399
2	05.10. - 25.10.26		199	333	399 statt 465
3	31.08. - 04.10.26		229	379	455 statt 529
4	01.07. - 13.07.26		285	469	655
5	14.07. - 30.08.26		315	519	725

Sparen Sie bei 7 Nächten Aufenthalt in Saison 1 – 3!
Einzelzimmer auf Anfrage buchbar.
Kurtaxe: ca. 1,60 € pro Person/Nacht

Für Sie inklusive:

- 3/5/7 Übernachtungen im **Appartment LUX mit Balkon oder Terrasse**
- Reichhaltiges Frühstücksbuffet und Abendessen als 3-Gang-Menü oder Buffet sowie täglich ausgewählte alkoholfreie Getränke zum Abendessen
- **Wellnessbereich** mit Hallenbad, beheiztem Außenpool, Whirlpool und Sauna
- Nutzung des Fitnessraums
- Leihbademantel
- 10 % Ermäßigung im Restaurant „For Rest“
- Kostenfreies WLAN
- Informationen über die Region

i Weitere Termine und Informationen bzgl. Zuschlägen, zusätzlichen Zimmerkategorien, Inklusivleistungen, Kinderermäßigungen, Mitnahme von Hunden usw. finden Sie auf reisenaktuell.com. Mit Erhalt der Reisebestätigung wird eine Anzahlung in Höhe von 20 % des Reisepreises fällig. Die Restzahlung ist 30 Tage vor Abreise zu tätigen. Für Personen mit eingeschränkter Mobilität sind diese Reisen im Allgemeinen nicht geeignet. Bitte kontaktieren Sie im Zweifel unser Serviceteam bei Fragen zu Ihren individuellen Bedürfnissen.

Strandtage an der *Polnischen Ostsee*

Reise-Code: pipo

Termine & Preise	Anreise / Nächte	täglich 3	5	7
25.11.-17.12.26		159	265	369
28.10.-24.11.26		169	279	389
23.09.-27.10.26		209	345	475
26.08.-22.09.26		249	415	579
18.06.-25.08.26		299	499	695

Einzelzimmer auf Anfrage buchbar. **Kurtaxe:** ca. 1 € p. P./Nacht

Beispiel Doppelzimmer Economy

Wenige Schritte vom feinsandigen Strand entfernt empfängt Sie das stilvolle ®®® **Pinea Resort** in **Poberow** zu entspannten Urlaubstagen an der **Polnischen Ostsee**. Im Restaurant genießen Sie regionale Spezialitäten, während die Bar zu gemütlichen Momenten bei Kaffee oder einem Cocktail einlädt. Der Wellnessbereich sorgt für wohltuende Entspannung: Ziehen Sie Ihre Bahnen in den Hallenbädern, lassen Sie im Whirlpool die Seele baumeln oder genießen Sie die angenehme Wärme von Sauna und Dampfbad.

Für Sie inklusive:

- 3/5/7 Übernachtungen im stilvollen **Doppelzimmer Economy mit Terrasse**
- Reichhaltiges Frühstücksbuffet und Abendessen als Buffet
- 1 Flasche Wasser pro Zimmer
- **Wellnessbereich** mit Hallenbad und Saunen
- Kostenfreies WLAN
- Informationen über die Region
- Kostenfreier Hotelparkplatz (ab 5 Nächten; nach Verfügbarkeit)

Erholsame Auszeit an der *Polnischen Ostsee*

Reise-Code: soko

Termine & Preise	Anreise / Nächte	täglich 3	5	7
10.11.-19.12.26		99	159	209
20.10.-09.11.26		119	189	219
01.07.-06.07.26, 15.09.-19.10.26		135	209	249
07.07.-14.09.26		209	309	399

Einzelzimmer auf Anfrage buchbar. **Kurtaxe:** ca. 1 € p. P./Nacht

Beispiel Doppelzimmer

Willkommen im ®®® **Hotel Solny** in **Kolberg**! Genießen Sie breite Sandstrände, frische Meeresluft und grüne Parks. Entdecken Sie die Salzinsel mit Solequelle. Entspannen Sie im Wellnessbereich, in der Sauna, im Garten oder im Hallenbad des Solny Resorts.

Für Sie inklusive:

- 3/5/7 Übernachtungen im komfortablen **Doppelzimmer**
- Reichhaltiges Frühstücksbuffet, Kaffee/Tee und Süßigkeiten und Abendessen als 3-Gang-Menü oder Buffet sowie täglich 1 alkoholfreies Getränk, Bier (0,3 l) oder Wein (0,25 l) zum Abendessen
- Nutzung von **Hallenbad** und **Außenpool** (saisonal) im Solny Resort (ca. 50 m entfernt)
- Nutzung der **Sauna**
- 2/4/6 x Mittagessen als Buffet (10.11. – 19.12.26)
- **1 ausgewählte Wellnessanwendung** (ca. 10 – 15 Minuten; 20.10. – 19.12.26)
- Kostenfreies WLAN in der Lobby ✓ u. v. m.

Natur und Wellness an der *Polnischen Ostsee*

Beispiel Doppelzimmer Standard

Reise-Code: woli

Termine & Preise	Anreise / Nächte	täglich 3	5	7
16.10.-18.12.26		169	279	**333** statt ~~389~~
16.09.-15.10.26		179	299	**349** statt ~~415~~
01.07.-15.09.26		259	429	**519** statt ~~599~~

Sparen Sie bei 7 Nächten Aufenthalt!
EZ-Zuschlag: 20 – 25 €/Nacht (saisonal) **Kurtaxe:** ca. 0,80 € p. P./N.

Freuen Sie sich auf Ihren Aufenthalt im ®®®+ **Hotel Wolin** in **Misdroy**. Finden Sie Ruhe und Entspannung am Strand der Polnischen Ostsee oder im Nationalpark Wolin mit dem beeindruckenden 95 m hohen Kliff. Ausflüge in die Kurstadt Swinemünde oder Usedom runden Ihren Aufenthalt ab. Wohlfühlmomente erwarten Sie im Wellnessbereich Ihres Hotels.

Für Sie inklusive:

- 3/5/7 Übernachtungen im stilvollen **Doppelzimmer Standard**
- Reichhaltiges Frühstücksbuffet und Abendessen als Buffet
- Täglich 1 Flasche Wasser pro Person
- **Wellnessbereich** mit Hallenbad und Saunen
- Nutzung des Fitnessraums
- Nutzung von Billard und Tischtennis
- Kostenfreies WLAN

3 Tage • Halbpension
ab € 99,– p.P.

Unvergessliche Tage im *Riesengebirge*

Jeschken

Beispiel Doppelzimmer Deluxe

Willkommen im außergewöhnlichen ®®® **Hotel Riesenfass** in **Langenbruck** in **Tschechien**. Das besonders Hotel beeindruckt mit seiner einzigartigen Bauweise als begehbares Riesenfass und schafft eine unvergleichliche Atmosphäre. Umgeben von idyllischer Natur genießen Sie Ruhe und herrliche Ausblicke.

Reise-Code: fass

Termine & Preise	Anreise / Nächte	täglich 2	3	5
01.10.-10.12.26		99	149	229
01.07.-30.09.26		139	179	279

Keine Einzelzimmer buchbar. **Kurtaxe:** ca. 0,80 € pro Person/Nacht

Für Sie inklusive:

- 2/3/5 Übernachtungen im **Doppelzimmer Deluxe**
- Reichhaltiges Frühstücksbuffet und Abendessen als 3-Gang-Menü
- Erfrischendes Willkommensgetränk
- 1 x **Verkostung von 4 Bieren**
- 1 x **Eintritt in den Botanischen Garten Liberec**
- Kostenfreies WLAN
- Informationen über die Region
- Kurtaxe
- Kostenfreier Hotelparkplatz (nach Verfügbarkeit)

3 Tage • Halbpension
ab € 99,– p.P.

Bergidylle im tschechischen *Erzgebirge*

Beispiel Doppelzimmer

Nahe der deutschen Grenze liegt das ®®®+ **Hotel Praha** in **Gottesgab**, der höchstgelegenen Stadt **Tschechiens**. Freuen Sie sich auf tschechische Spezialitäten, Wellness mit Hallenbad und Whirlpool sowie Live-Musik an einigen Abenden. Der Aussichtsturm Klinovec und die Stadt Karlsbad locken mit schönen Ausblicken.

Reise-Code: prgo

Termine & Preise	Anreise / Nächte	täglich 2	3	5	7
06.12.-18.12.26		99	139	229	269 statt ~~319~~
07.10.-05.12.26		119	169	279	333 statt ~~389~~
01.07.-06.10.26		129	189	299	349 statt ~~409~~

Sparen Sie bis zu 60 € bei 7 Nächten! EZ-Zuschlag: 20 €/Nacht

Für Sie inklusive:

- 2/3/5/7 Übernachtungen im **Doppelzimmer**
- Reichhaltiges Frühstücksbuffet und Abendessen als Buffet
- Erfrischendes Willkommensgetränk
- 1 Tasse Kaffee und 1 Stück Kuchen
- Nutzung des **Hallenbads**
- **Live-Musik** (3 x pro Woche)
- Kurtaxe
- Kostenfreies WLAN
- Informationen über die Region

3 Tage • Halbpension
ab € 135,– p.P.

Verwöhnmomente im *tschechischen Marienbad*

Beispiel Doppelzimmer Superior

Das stilvolle ®®®® **Butterfly Ensana Health Spa Hotel** in **Marienbad** ist der ideale Ausgangspunkt, um die heilsame Kraft der Naturquellen des Ortes zu erleben. Lassen Sie sich im Wellnessbereich mit Hallenbad und Sauna sowie bei ausgewählten, inkludierten Anwendungen rundum verwöhnen.

Reise-Code: enbu

Termine & Preise	Anreise / Nächte	täglich 2	3	5	7
1	22.11.-17.12.26	135	199	333	465
2	18.10.-21.11.26	169	249	415	579
3	01.07.-24.07.26	199	299	495	689
4	25.07.-17.10.26	199	299	495	689

Sparen Sie 15 % in Saison 3! Sparen Sie 5 % bei Buchung bis 90 Tage vor Anreise in Saison 1, 2 + 4!
Einzelzimmerzuschlag: 30 €/Nacht **Kurtaxe:** ca. 2 € p. P./Nacht

Für Sie inklusive:

- 2/3/5/7 Übernachtungen im **Doppelzimmer Superior**
- Reichhaltiges Frühstücksbuffet und Abendessen als 3-Gang-Menü oder Buffet
- **Wellnessbereich** mit Hallenbad und Sauna
- 1 x **Hydro Teilmassage** (ca. 20 Minuten)
- 1 x Paraffinwickel für die Hände
- 1 x **Trockenes Kohlensäurebad** (ca. 20 Minuten)
- Nutzung des Fitnessraums
- Teilnahme am Abend- und Animationsprogramm
- Kostenfreies WLAN
- Informationen über die Region

i Weitere Termine und Informationen bzgl. Zuschlägen, zusätzlichen Zimmerkategorien, Inklusivleistungen, Kinderermäßigungen, Mitnahme von Hunden usw. finden Sie auf reisenaktuell.com. Mit Erhalt der Reisebestätigung wird eine Anzahlung in Höhe von 20 % des Reisepreises fällig. Die Restzahlung ist 30 Tage vor Abreise zu tätigen. Für Personen mit eingeschränkter Mobilität sind diese Reisen im Allgemeinen nicht geeignet. Bitte kontaktieren Sie im Zweifel unser Serviceteam bei Fragen zu Ihren individuellen Bedürfnissen.

Isle of Skye, Schottland

Ronda, Spanien

FLUGREISEN

MIT UNS DIE WELT ENTDECKEN!

Reisen Sie mit uns zu den schönsten Orten der Welt: Genießen Sie „La Dolce Vita“ in **Italien**, die beeindruckende Natur **Schottlands** oder die farbenfrohen Märkte **Marokkos**.

Dank unseres **neuen Layouts** finden Sie jetzt noch einfacher die zu Ihnen passende Reiseart, denn jede Reise ist nun eindeutig durch ein **Icon** und eine **Farbe** gekennzeichnet.

Bei einer **Standort-Rundreise** kombinieren Sie erholsame Tage in einem festen Hotel mit abwechslungsreichen Ausflügen – ganz ohne Kofferpacken.

Eine **Rundreise** führt Sie zu vielen verschiedenen Standorten, sodass Sie auch die weitläufigere Umgebung erkunden können.

Oder erleben Sie bei einer **Kleingruppenreise** mit maximal 20 Teilnehmenden intensive Erlebnisse in persönlicher Atmosphäre.

Entdecken Sie jetzt unsere exklusiven Reiseangebote mit attraktiven Rabatten!

Für Sie inklusive:

- **Vielfältige Ausflüge** für außergewöhnliche Erlebnisse
- **Rundum-Sorglos-Beratung** von der Planung bis zur Heimreise
- Einfache Anreise zum Flughafen dank **Zug-zum-Flug-Ticket**

Gardasee, Italien

Koutoubia-Moschee, Marokko

Standort-Rundreisen: ein Hotel, viele Erlebnisse!

Bei unseren Standort-Rundreisen erkunden und erleben Sie die Urlaubsdestination durch verschiedene Ausflüge und können sich abseits des Programms in Ihrem komfortablen Hotel entspannen.

Kotor, Montenegro

Entdeckerreise durch *Montenegro & Kroatien*

Die wilde Schönheit des Balkans

8 Tage • Flug & All Inclusive

schon ab 899 € p. P.

Reise-Code: moca

IHRE VORTEILE: ✓ RRRRHotel in einmaliger Lage ✓ All Inclusive ✓ 3 Ganztagesausflüge

Beispiel DZ Meerblick im Carine Hotel Delfin

Entdecken Sie die wilde Schönheit des Balkans auf Ihrer Reise durch **Montenegro** und **Dubrovnik**. Wir haben für Sie die ideale Kombination aus Strandurlaub und Abenteuer zusammengestellt. **Drei inkludierte Ganztagesausflüge** führen Sie durch die Trend-Urlaubsländer. Sie fahren von **Kotor** über die atemberaubende Serpentinenstraße nach **Njeguši**, lernen **Dubrovnik** bei einer Stadtführung kennen und können sich bei einer **Schifffahrt zur Klosterinsel Maria vom Felsen** den Wind um die Nase wehen lassen.

Entdecken Sie die wilde Schönheit des Balkans auf Ihrer Reise durch **Montenegro** und **Dubrovnik**. Wir haben für Sie die ideale Kombination aus Strandurlaub und Abenteuer.

Freuen Sie sich auf einen angenehmen Aufenthalt im RRRR**Carine Hotel Delfin** oder im RRRR**Carine Hotel Park** (Zuteilung erfolgt vor Ort). Beide Hotels befinden sich in exklusiver Lage in der Bucht von Kotor, dem einzigen „Fjord" Südeuropas, direkt am hoteleigenen Strand. Die Hotels bieten ein Restaurant, Bars, Snackbereich, einen Außenpool mit Sonnenterrasse, -liegen und -schirmen, einen Wellnessbereich mit einem Hallenbad, Sauna u. v. m.

Ihr Zimmer verfügt über Dusche/WC, Föhn, Safe, TV, Telefon, Klimaanlage, Minibar und (teilweise französischen) Balkon oder Terrasse. Doppelzimmer mit Meerblick sind teilweise geräumiger und bieten einen schönen Blick auf das Wasser der Adria.

Klosterinsel Maria vom Felsen

Termine 2027 buchbar

Budva, Montenegro

Dubrovnik, Kroatien

Preis gültig am 04.04.27 ab/an Köln-Bonn. Weitere Termine im Reisezeitraum September und Oktober 26 sowie April bis Juni, September und Oktober 27 buchbar. Abflüge ab Berlin und Hamburg ggf. mit Aufpreis möglich. **Doppelzimmer zur Einzelbelegung:** ab 249 €/Woche **Doppelzimmer Meerblick:** ab 129 € pro Person/Woche **DZ seitlicher Meerblick 2027:** ab 69 € pro Person/Woche **Verlängerungswoche:** ab 399 €/Person **Tourismusabgabe:** ca. 2,50 € pro Person/Nacht (obligatorisch; zahlbar vor Ort). Preise ggf. zzgl. Ferien-/Feiertagszuschlag. Ggf. nicht alle Abflughäfen an allen Terminen buchbar.

Für Sie inklusive:

- Hin- und Rückflug mit renommierter Fluggesellschaft (ggf. mit Zwischenstopp) nach Dubrovnik und zurück in der Economy Class
- 1 Gepäckstück bis 20 kg
- Deutschsprechende Flughafenassistenz bei Ankunft
- Deutschsprechende Reiseführer während der Ausflüge
- Transfers vor Ort: Flughafen – Hotel – Flughafen
- 1 Begrüßungstreffen mit der Reiseleitung
- **7/14 Übernachtungen** in einem RRRR**Carine Hotel in Bijela**
- **All Inclusive**
- Nutzung des Außenpools mit Sonnenterrasse, -liegen und -schirmen (saison-/wetterabhängig)
- Nutzung der Sonnenliegen und -schirme am hoteleigenen Strandabschnitt (saison-/wetterabhängig)
- WLAN
- Nutzung von Hallenbad und Fitnessraum

Ausflugspaket inklusive:

- Alle Ausflüge mit komfortablen Reisebussen
- **Ganztagesausflug „Montenegros atemberaubende Küstenlinie"** mit Besuch von Porto Montenegro, Besichtigung von Kotor inkl. Eintritt St. Tryphon, Fahrt nach Perast sowie Schifffahrt zur Klosterinsel Maria vom Felsen (inkl. Eintritt)
- **Ganztagesausflug „Faszinierendes Inland – Kultur trifft Natur"** mit Fahrt von Kotor über die Serpentinenstraße nach Njeguši, Besuch von Cetinje inkl. Eintritt zum Königspalast sowie Erkundung der venezianischen Altstadt von Budva
- **Ganztagesausflug „Dubrovnik – Perle der Adria"** mit Stadtführung und anschließender Freizeit
- Kopfhörer für ein besseres akustisches Verständnis während der Ausflüge

IHR VORTEIL: ZUG ZUM FLUG-TICKET

- Zug zum Flug, 2. Klasse inkl. ICE-Nutzung im Wert von 75 €, innerhalb Deutschlands

Weitere Termine und Informationen bzgl. Zuschlägen, zusätzlichen Zimmerkategorien, Inklusivleistungen, Kinderermäßigungen, Mitnahme von Hunden usw. finden Sie auf reisenaktuell.com. Mit Erhalt der Reisebestätigung wird eine Anzahlung in Höhe von 20 % des Reisepreises fällig. Die Restzahlung ist 30 Tage vor Abreise zu tätigen. Für Personen mit eingeschränkter Mobilität sind diese Reisen im Allgemeinen nicht geeignet. Bitte kontaktieren Sie im Zweifel unser Serviceteam bei Fragen zu Ihren individuellen Bedürfnissen.

Rhodos Griechenlands Roseninsel

Kolymbia, Rhodos

8 Tage • Flug & All Inclusive
schon ab 899 € p. P.
Reise-Code: rhol

IHRE VORTEILE: ✓ Beliebtes RRRRHotel ✓ Bootsfahrt zur Insel Symi ✓ Ausflug Rhodos-Stadt

Sonne satt und das **azurblaue Mittelmeer** in Griechenland – klingt das nicht verlockend? Lassen Sie sich von den beiden Inseln Symi und Rhodos verzaubern. Sie verbringen hier einen wunderbaren Urlaub und lernen die Region bei **zwei inkludierten Ausflügen** von ihrer bezauberndsten Seite kennen.

Auf **Symi**, der Nachbarinsel von Rhodos, bestaunen Sie eindrucksvolle Naturlandschaften, alte Herrenhäuser und das **Kloster Panormitis**. Schon bei der Anreise per Schiff erwartet Sie ein sagenhafter Anblick! Der beschauliche Küstenort Gialos erinnert an einen Fjord und gehört zu den schönsten Hafenstädten der ganzen Ägäis. Auf der **Roseninsel Rhodos** unternehmen Sie den zweiten Ausflug: nach **Rhodos-Stadt**. Als Teil des UNESCO-Weltkulturerbes gibt es hier einiges zu entdecken. Im Licht der untergehenden Sonne wird Geschichte lebendig. Sie besuchen die Akropolis, den Apollotempel und unternehmen einen entspannten **Spaziergang durch die Altstadt**. Unvergessliche Eindrücke erwarten Sie!

Anthony Quinn Bucht, Rhodos

Ihr RRRRHotel Niriides begrüßt Sie im sonnigen Kolymbia auf Rhodos. Den Strand erreichen Sie nach ca. 500 m, das Zentrum nach etwa 200 m. Zur Ausstattung gehören ein Restaurant, Lobby- und Poolbar, Aufzug, Gartenanlage mit Außenpool, Sonnenterrasse, -liegen und -schirmen sowie ein umfangreiches Freizeitangebot mit Tischtennis, Minigolf, Tennis, Billard und Abendunterhaltung (1 x pro Woche).

Ihr Zimmer bietet ein Doppelbett oder getrennte Betten, Bad oder Dusche/WC, Föhn, TV, Telefon, eine Klimaanlage (saisonal), einen Minikühlschrank und Balkon/Terrasse. Die Doppelzimmer Superior sind moderner und verfügen zusätzlich über einen Kaffee- und Teezubereiter.

Rhodos-Stadt

Preis gültig am 06.05.27 ab/an München. Weitere Termine im Reisezeitraum September und Oktober 26 sowie Mai, Juni, September und Oktober 27 buchbar. Abflüge ab Hamburg, Berlin, Düsseldorf, Frankfurt, Leipzig-Halle, Nürnberg, Erfurt und Münster-Osnabrück ggf. mit Aufpreis möglich. **Einzelzimmer:** ab 299 €/Woche **DZ Economy:** Abschlag bis 50 € p. P./Woche **Doppelzimmer Superior:** ab 89 € p. P./Woche **Verlängerungswoche:** ab 399 €/Person **Optionaler Ausflug (bei Anreise 2027):** ab 66 €/Person **Umweltabgabe:** ca. 10 € pro Zimmer/Nacht (obligatorisch; zahlbar vor Ort) Ggf. nicht alle Abflughäfen an allen Terminen buchbar. Preise ggf. zzgl. Ferien-/Feiertagszuschlag.

Standort-Rundreise
Ein Hotel, viele Erlebnisse!

Kloster Panormitis, Symi

Beispiel Doppelzimmer

Für Sie inklusive:

- Hin- und Rückflug mit renommierter Fluggesellschaft (ggf. mit Zwischenstopp) nach Rhodos und zurück in der Economy Class ✓ 1 Gepäckstück bis 20 kg
- Deutschsprechende Flughafenassistenz bei Ankunft
- Deutschsprechende Reiseführer während der Ausflüge
- Transfers vor Ort: Flughafen – Hotel – Flughafen
- **7/14 Übernachtungen** im RRRRHotel Niriides in Kolymbia ✓ **All Inclusive**
- Nutzung des Außenpools mit Sonnenterrasse, -liegen, -schirmen und Garten (saison-/wetterabhängig)
- WLAN ✓ 1 x pro Woche griechischer Abend (saison-/wetterabhängig)

Ausflugspaket inklusive:

- Alle Ausflüge mit komfortablen Reisebussen
- **Halbtagesausflug Rhodos-Stadt bei Nacht** mit Besichtigung der Akropolis und einem Spaziergang durch die Altstadt
- **Ganztagesausflug zur Nachbarinsel Symi** (inkl. Bootsticket) inklusive Kloster Panormitis

Zusätzlich bei Buchung des optionalen Ausflugs (2027):

- **Ganztagesausflug „Inselrundfahrt Rhodos“** mit Besuch von Lindos inkl. Akropolis, Aufenthalt im Bergdorf Siana mit Honig & Schnaps, Spaziergang im Schmetterlingstal Petaloudes (saisonal) oder alternativ Besuch des Filerimoshügels inkl. Aussichtspunkt

IHR VORTEIL: ZUG ZUM FLUG-TICKET

- Zug zum Flug, 2. Klasse inkl. ICE-Nutzung im Wert von 75 €, innerhalb Deutschlands

Navagio Beach

Erholung pur auf Zakynthos

Traumurlaub auf einer Ionischen Insel

8 Tage • Flug & All Inclusive

schon ab 999 € p. P.

Reise-Code: zawo

Beispiel Doppelzimmer Superior

IHRE VORTEILE: ✓ RRRR Hotel in beliebter Lage ✓ All Inclusive ✓ 2 Ausflüge

Die Schönheit von **Zakynthos** wird für Sie auf dieser Reise erlebbar! Entdecken Sie die faszinierende **Schmugglerbucht Navagio Beach** mit ihrem gestrandeten Schiffswrack und der paradiesischen Aussicht auf leuchtend blaues Wasser. Begegnen Sie den Unechten Karettschildkröten bei einer **Bootstour** und entspannen Sie auf der idyllischen **„Schildkröteninsel" Marathonisi**. Freuen Sie sich außerdem auf den Besuch malerischer Bergdörfer. An Ihren freien Tagen können Sie das glasklare Meer genießen oder kulturelle Highlights wie die Hauptstadt **Zakynthos-Stadt** mit venezianischer Architektur und der imposanten Kirche des heiligen Dionysios erkunden. Ihr komfortables Hotel bietet den perfekten Rückzugsort für Entspannung nach erlebnisreichen und spannenden Ausflügen.

Ihr RRRR **Hotel White Olive Premium Laganas** im beliebten Ferienort Laganas liegt nur ca. 300 m vom schönen Sandstrand entfernt. Es bietet ein Restaurant, zwei Bars sowie einen Wellnessbereich mit Hallenbad, Whirlpool und Sauna, drei Außenpools mit Sonnenterrassen sowie einen Fitnessraum, Tennisplatz und Billard. Ein abwechslungsreiches Animationsprogramm sorgt für Unterhaltung. Ein Aufzug ist vorhanden.

Ihr Zimmer ist mit Doppelbett oder getrennten Betten, Dusche/WC, Föhn, Safe, TV, Mini-Kühlschrank, Klimaanlage sowie Balkon oder Terrasse ausgestattet. Doppelzimmer Superior bieten zusätzlich einen Kaffee-/Teezubereiter, Leihbademantel und Slipper, Familienzimmer sind geräumiger.

Standort-Rundreise

Ein Hotel, viele Erlebnisse!

Blaue Grotten

Laganas

Termine 2027 buchbar

Marathonisi

Für Sie inklusive:

- Hin- und Rückflug mit renommierter Fluggesellschaft (ggf. mit Zwischenstopp) nach Zakynthos und zurück in der Economy Class
- 1 Gepäckstück bis 20 kg
- Deutschsprechende Flughafenassistenz bei Ankunft
- Teilweise deutschsprechende Reiseführer während der Ausflüge
- Transfers vor Ort: Flughafen – Hotel – Flughafen
- **7/14 Übernachtungen** im RRRR **Hotel White Olive Premium Laganas in Laganas**
- **All Inclusive**
- Nutzung der Außenpools mit Sonnenterrasse, -liegen und -schirmen (saison-/wetterabhängig)
- Nutzung des Fitnessraums ✓ WLAN

Ausflugspaket inklusive:

- Alle Ausflüge mit komfortablen Reisebussen
- **Halbtagesausflug „Auf den Spuren der Schildkröten"** mit Bootsfahrt auf einem Kaiki auf der Suche nach Meeresschildkröten und Freizeit auf Marathonisi sowie Weiterfahrt zu den Höhlen von Keri mit Badestopp
- **Ganztagesausflug „Zakynthos intensiv"** Fahrt im Geländewagen mit englischspr. Fahrer durch Bergdörfer, Stopp am Aussichtspunkt mit Blick auf das Schiffswrack in der Schmugglerbucht (kein Zugang zum Strand), optional Bootstour zu den Blue Caves (nicht inkl.) oder Freizeit, Besuch des Therianos-Bauernhofs mit regionaler Kostprobe

IHR VORTEIL: ZUG ZUM FLUG-TICKET

- Zug zum Flug, 2. Klasse inkl. ICE-Nutzung im Wert von 75 €, innerhalb Deutschlands

Preis gültig am 12.05.27 ab/an Hamburg. Weitere Termine im Reisezeitraum September und Oktober 26 sowie Mai, Juni, September und Oktober 27 buchbar. Abflüge ab Düsseldorf, Frankfurt und München ggf. mit Aufpreis möglich. **Doppelzimmer zur Einzelbelegung:** ab 299 €/Woche **DZ Superior:** ab 79 € p. P./Woche **Familienzimmer:** ab 79 € p. P./Woche **Verlängerungswoche:** ab 599 €/Person **Umweltabgabe:** ca. 10 € pro Zimmer/Nacht (obligatorisch; zahlbar vor Ort). Ggf. nicht alle Abflughäfen an allen Terminen buchbar. Preise ggf. zzgl. Ferien-/Feiertagszuschlag.

i Weitere Termine und Informationen bzgl. Zuschlägen, zusätzlichen Zimmerkategorien, Inklusivleistungen, Kinderermäßigungen, Mitnahme von Hunden usw. finden Sie auf reisenaktuell.com. Mit Erhalt der Reisebestätigung wird eine Anzahlung in Höhe von 20 % des Reisepreises fällig. Die Restzahlung ist 30 Tage vor Abreise zu tätigen. Für Personen mit eingeschränkter Mobilität sind diese Reisen im Allgemeinen nicht geeignet. Bitte kontaktieren Sie im Zweifel unser Serviceteam bei Fragen zu Ihren individuellen Bedürfnissen.

Ischia & Amalfiküste

Kultur und Natur am Golf von Neapel

Amalfiküste

8 Tage • Flug & Halbpension

schon ab **1.099 €** p. P.

Reise-Code: issc

Forio

IHRE VORTEILE: ✓ Minikreuzfahrt Amalfiküste ✓ Inselrundfahrt Ischia ✓ Besuch eines Weinkellers

Erleben Sie die Schönheit **Ischias** und der **Amalfiküste** auf einer unvergesslichen Reise. Ischia, die größte Insel im **Golf von Neapel**, ist auch als Perle des Mittelmeers bekannt. Die Insel fasziniert mit ihrer unberührten Natur, malerischen mediterranen Landschaften, imposanten Felsenküsten, farbenfrohen Häusern und einem angenehm milden Klima das ganze Jahr über. Entspannen Sie an idyllischen Sandstränden oder in wohltuenden Thermalbädern.

Freuen Sie sich auf eine beeindruckende Inselrundfahrt auf Ischia, einen Ausflug zur charmanten **Nachbarinsel Procida** und einen Halbtagesausflug zu einem traditionellen Weinkeller. Auch die **Minikreuzfahrt** an der Amalfiküste wird Sie begeistern! Optional können Sie zudem einen Ausflug zur traumhaften Felseninsel **Capri** hinzubuchen.

Ihr ®®®® **Hotel La Scogliera** in Forio d'Ischia ist nur durch eine Straße vom Meer getrennt und ca. 400 m vom Strand Spiaggia della Chiaia entfernt. Es verwöhnt Sie mit einem Restaurant, Bar, Wellnessbereich mit Hallenbad, Sauna, Whirlpool und Wellnessanwendungen sowie zwei Außenpools (Süßwasser- und Thermalpool) mit Sonnenterrasse, -liegen, -schirmen und Garten, hoteleigenem Badeplateau mit Meerzugang (saisonal) und Aufzug.

Ihr Zimmer bietet ein Doppelbett oder getrennte Betten, Dusche/WC, Föhn, Safe, TV, Telefon, Minibar, eine Klimaanlage (Mitte Juni bis Mitte September) und einen Balkon oder eine Terrasse mit Gartenblick. Doppelzimmer mit seitlichem Meerblick und Doppelzimmer mit Meerblick sind ebenfalls buchbar.

Standort-Rundreise

Ein Hotel, viele Erlebnisse!

Capri

Procida

Beispiel Doppelzimmer

Für Sie inklusive:

- ✓ Hin- und Rückflug mit renommierter Fluggesellschaft (ggf. mit Zwischenstopp) nach Neapel und zurück in der Economy Class
- ✓ 1 Gepäckstück bis 23 kg
- ✓ Deutschsprechende Flughafenassistenz bei Ankunft
- ✓ Deutschsprechende Reiseführer während der Ausflüge
- ✓ Treffen der Reiseleitung im Hotel mit kleinem Willkommensgetränk
- ✓ Transfers vor Ort: Flughafen – Hotel – Flughafen (inkl. Fährüberfahrt nach und von Ischia)
- ✓ **7/14 Übernachtungen** im ®®®® **Hotel La Scogliera in Forio d'Ischia** ✓ **Halbpension**
- ✓ Nutzung des Hallenbads
- ✓ Nutzung der Außenpools mit Sonnenterrasse, -liegen und -schirmen (saison-/wetterabhängig)
- ✓ WLAN im öffentlichen Bereich

Ausflugspaket inklusive:

- ✓ Alle Ausflüge mit komfortablen Reisebussen bzw. Booten sowie allen Transfers
- ✓ **Halbtagesausflug nach Procida** (inkl. Schifffahrt) und Freizeit auf der Insel
- ✓ **Halbtagesausflug „Land und Leute"** mit Besuch eines typischen Weinkellers mit kleinem Imbiss, Wein und Wasser sowie musikalischer Unterhaltung
- ✓ **Ganztagesausflug Minikreuzfahrt Amalfiküste**
- ✓ **Halbtagesausflug Inselrundfahrt Ischia**

Zusätzlich bei Buchung des optionalen Ausflugs nach Capri (bei Anreise 08.07. – 13.10.26 sowie 20.04. – 05.10.27):

- ✓ Fährüberfahrt nach Capri ✓ Busfahrt nach Capri-Stadt
- ✓ Kurzer Stadtrundgang zu Fuß durch Capri-Stadt mit anschließender Freizeit

IHR VORTEIL: ZUG ZUM FLUG-TICKET

- ✓ Zug zum Flug, 2. Klasse inkl. ICE-Nutzung im Wert von 75 €, innerhalb Deutschlands

Preis gültig am 20.04.27 ab/an Stuttgart. Weitere Termine im Reisezeitraum September und Oktober 26 sowie April bis Oktober 27 buchbar. Abflüge ab Berlin, Köln-Bonn, Frankfurt und Stuttgart ggf. mit Aufpreis möglich. **Einzelzimmer:** ab 239 €/Woche **DZ seitlicher Meerblick:** ab 99 € p. P./Woche **DZ Meerblick:** ab 199 € pro Person/Woche **Verlängerungswoche:** ab 449 €/Person **Ausflug Capri (zubuchbar bei Anreise 08.07. – 13.10.26 sowie 20.04. – 05.10.27):** ab 95 €/Person **Tourismusabgabe:** ca. 5 € pro Person/Nacht (saisonal; obligatorisch; zahlbar vor Ort) Ggf. nicht alle Abflughäfen an allen Terminen buchbar. Preise ggf. zzgl. Ferien-/Feiertagszuschlag.

Die sonnige Küste Kataloniens

Exklusiver Reise-Tipp
Ein Spaziergang von Calella zum Nachbarort Sant Pol de Mar verspricht atemberaubende Ausblicke!

Costa Brava

8 Tage • Flug & Halbpension Plus
schon ab **899 €** p. P.

Reise-Code: catv

Calella

IHRE VORTEILE: ✓ RRRR Hotel in Strandnähe ✓ Fahrt mit der Zahnradbahn ✓ Besuch Kloster Montserrat

Die **Mittelmeerküste** lockt mit **traumhaften Stränden** und idyllischen Orten voller kultureller Höhepunkte! Lassen Sie am Strand die Seele baumeln und entdecken Sie bei **abwechslungsreichen Ausflügen** die wunderschöne Region mit all ihren Facetten.

Folgen Sie im **Theatermuseum in Figueres** den Spuren des berühmten Surrealisten Dalí und bestaunen Sie in der **Metropole Barcelona** die architektonischen Meisterwerke Gaudís wie die imposante **Sagrada Família**. Atemberaubende Panoramaausblicke genießen Sie vom **Hausberg Montjuïc** sowie beim **Besuch des Klosters Montserrat**, das Sie bequem mit der Zahnradbahn erreichen.

Ihr RRRR **KAKTUS Hotel Volga** in der Küstenstadt Calella befindet sich in Strandnähe. Es heißt Sie mit einem Buffet-Restaurant und einer Lobby-Bar willkommen. Außerdem dürfen Sie sich auf einen Außenpool mit Sonnenterrasse, -liegen und -schirmen freuen. Es besteht ein Angebotfür Aerobic und wohltuende Massagen. Fahrradverleih, Autovermietung und Aufzug runden das Angebot ab.

Ihr Zimmer bietet Doppelbett oder getrennte Betten, Bad oder Dusche/WC, Föhn, Safe (gg. Gebühr), TV, Telefon, Minikühlschrank, Klimaanlage u. Balkon. DZ Meerblick sind buchbar. DZ Style sind renoviert mit Blick Richtung Pool.

Kloster Montserrat

Beispiel Doppelzimmer

Spanischer Abend zubuchbar

Sagrada Família, Barcelona

Standort-Rundreise
Ein Hotel, viele Erlebnisse!

Für Sie inklusive:

- Hin- und Rückflug mit renommierter Fluggesellschaft (ggf. mit Zwischenstopp) nach Barcelona und zurück in der Economy Class
- 1 Gepäckstück bis 23 kg
- Deutschsprechende Flughafenassistenz bei Ankunft
- Deutschsprechende Reiseführer während der Ausflüge
- Transfers vor Ort: Flughafen – Hotel – Flughafen
- **7/14 Übernachtungen** im RRRR **KAKTUS Hotel Volga in Calella** ✓ **Halbpension Plus**
- Nutzung des Außenpools mit Sonnenterrasse, -liegen und -schirmen (saison-/wetterabhängig)
- WLAN

Ausflugspaket inklusive:

- Alle Ausflüge mit komfortablen Reisebussen
- **Ganztagesausflug „Die Welt Dalís“:** Stadtrundgang in Girona mit anschließender Freizeit, Besuch von Púbol u. Figueres inkl. Eintritt in das Theater-Museum
- **Ganztagesausflug „Barcelonas Highlights“** mit ausgiebiger Stadtrundfahrt durch Barcelona und Fotostopp am Hausberg Montjuïc
- **Ganztagesausflug zum Kloster Montserrat** inklusive Fahrt mit der Zahnradbahn (Ticket inkl.) und Besuch des Klosters Montserrat (inkl. Eintritt)

Zusätzlich bei Buchung des „Spanischen Abends“:

- Transfer Restaurant „La Masia“ in Tordera und zurück
- Flamenco Show
- 1 Flasche Sangria
- Spanisches Abendessen (Tapas, Hauptgang, Nachspeise, ausgewählte Getränke)
- Deutschspr. Reiseleitung während des Ausflugs

IHR VORTEIL: ZUG ZUM FLUG-TICKET

- Zug zum Flug, 2. Klasse inkl. ICE-Nutzung im Wert von 75 €, innerhalb Deutschlands

Preis gültig am 01.04.27 ab/an Düsseldorf. Weitere Termine im Reisezeitraum September und Oktober 26 sowie März bis Juni, September und Oktober 27 buchbar. Abflüge ab Hamburg, Berlin, Köln-Bonn, Frankfurt, Stuttgart und München ggf. mit Aufpreis möglich. **Doppelzimmer zur Einzelbelegung:** ab 159 €/Woche **DZ Meerblick:** ab 129 € pro Person/Woche **DZ Style:** ab 99 € p. P./Woche **Verlängerungswoche:** ab 299 €/Person **Spanischer Abend:** ab 58,50 €/Person **Tourismusabgabe:** ca. 1,30 € p. P./Nacht (obligatorisch; zahlbar vor Ort) **Mindestteilnehmerzahl 2027:** 20 Personen. Ggf. nicht alle Abflughäfen an allen Terminen buchbar. Preise ggf. zzgl. Ferien-/Feiertagszuschlag.

Weitere Termine und Informationen bzgl. Zuschlägen, zusätzlichen Zimmerkategorien, Inklusivleistungen, Kinderermäßigungen, Mitnahme von Hunden usw. finden Sie auf reisenaktuell.com. Mit Erhalt der Reisebestätigung wird eine Anzahlung in Höhe von 20 % des Reisepreises fällig. Die Restzahlung ist 30 Tage vor Abreise zu tätigen. Für Personen mit eingeschränkter Mobilität sind diese Reisen im Allgemeinen nicht geeignet. Bitte kontaktieren Sie im Zweifel unser Serviceteam bei Fragen zu Ihren individuellen Bedürfnissen.

Feuriges Südspanien Kulturerlebnis an der Costa del Sol

Alhambra, Granada

8 Tage • Flug & Halbpension Plus

schon ab 1.099 € p. P.

Reise-Code: asol

Nerja

IHRE VORTEILE: ✓ 4 Ganztagesausflüge ✓ Eintritt Alhambra und Mezquita ✓ Typisches Tapas-Erlebnis

Erleben Sie mit uns die Faszination Andalusiens! Eines der schönsten weißen Dörfer lernen Sie mit **Frigiliana** kennen. In **Nerja** genießen Sie authentische Tapas und einen atemberaubenden Blick vom „Balkon Europa" – **Ronda** birgt eine reiche Geschichte in sich. Ein Höhepunkt wird für Sie der Besuch der majestätischen **Alhambra** sowie der Gärten des Sommerpalasts Generalife in **Granada**.

Tauchen Sie ein in die historische Pracht **Córdobas** und erkunden Sie die **Mezquita**. Schlendern Sie durch die charmanten Gassen der Altstadt und nutzen Sie Ihre freie Zeit für eigene Entdeckungen. Ihr Urlaub im sonnenverwöhnten Südspanien wird unvergesslich!

Das RRRR **Hotel Fénix Torremolinos** in Torremolinos erwartet Sie nur rund 200 m vom Sandstrand entfernt. Das für Erwachsene empfohlene Hotel bietet ein Restaurant mit Blick auf das Meer, zwei Bars, einen Wellnessbereich mit Thermalbad, Sauna, Whirlpool und Türkischem Bad, eine Dachterrasse mit Whirlpool, einen Außenpool mit Sonnenterrasse, -liegen, -schirmen und Garten sowie einen Fitnessraum und Aufzug.

Ihr Zimmer bietet ein Doppelbett oder getrennte Betten, Dusche/WC, Föhn, Safe, TV, Telefon, Minibar, Klimaanlage und Balkon. Auch Doppelzimmer mit seitlichem Meerblick sind buchbar.

Torremolinos

Standort-Rundreise

Ein Hotel, viele Erlebnisse!

Beispiel Doppelzimmer seitlichem Meerblick

Ronda

Tapas

Preis gültig am 19.11.26 ab/an Berlin. Weitere Termine im Reisezeitraum September bis November 26 sowie März bis Juni, September bis November 27 buchbar. Abflüge ab Hamburg, Berlin, Hannover, Düsseldorf, Köln-Bonn, Frankfurt, Stuttgart und München ggf. mit Aufpreis möglich. **Doppelzimmer zur Einzelbelegung:** ab 299 €/Woche **Doppelzimmer seitlicher Meerblick:** ab 99 € pro Person/Woche **Verlängerungswoche:** ab 499 €/Person **Mindestteilnehmerzahl:** 20 Personen. Ggf. nicht alle Abflughäfen an allen Terminen buchbar. Preise ggf. zzgl. Ferien-/Feiertagszuschlag.

Für Sie inklusive:

- Hin- und Rückflug mit renommierter Fluggesellschaft (ggf. mit Zwischenstopp) nach Málaga und zurück in der Economy Class ✓ 1 Gepäckstück bis 20 kg
- Deutschsprechende Flughafenassistenz bei Ankunft
- Deutschsprechende Reiseführer während der Ausflüge
- 1 Begrüßungstreffen mit der Reisebegleitung (2027)
- Transfers vor Ort: Flughafen – Hotel – Flughafen
- **7/14 Übernachtungen** im RRRR **Hotel Fénix Torremolinos in Torremolinos**
- **Halbpension Plus** ✓ WLAN
- 15 % Ermäßigung auf die Nutzung des Wellnessbereichs
- Nutzung des Fitnessraums
- 15 % Ermäßigung auf die Nutzung der Dachterrasse mit Whirlpool (saison-/wetterabhängig)
- Nutzung des Außenpools mit Sonnenterrasse, -liegen und -schirmen (saison-/wetterabhängig)

Ausflugspaket inklusive:

- Alle Ausflüge mit komfortablen Reisebussen
- **Ganztagesausflug „Authentisches Córdoba"** mit Besuch der Mezquita (inkl. Eintritt), Rundgang durch die Stadt (mit Kopfhörern) entlang der wichtigsten Sehenswürdigkeiten und anschließender Freizeit für eigene Erkundungen
- **Ganztagesausflug „Andalusiens weiße Dörfer & ein typisches Tapas-Erlebnis"** mit Halten in Frigiliana, dem wohl schönsten Dorf Andalusiens, sowie Nerja mit seinem bekannten Aussichtspunkt „Balkon Europa" und anschließendem typischen Tapas-Erlebnis inklusive Getränke
- **Ganztagesausflug „Historisches Ronda"** mit Stadtführung durch die Altstadt vorbei an den wichtigsten Sehenswürdigkeiten und Freizeit (2027 ohne Stadtführung)
- **Ganztagesausflug „Faszinierendes Granada"**: Besuch der weltberühmten Alhambra und des Sommerpalastes Generalife mit Gärten (jeweils inkl. Eintritt und mit Kopfhörern; 2027 Besuch der Alhambra inkl. Eintritt in die Gärten und mit Kopfhörern)

IHR VORTEIL: ZUG ZUM FLUG-TICKET

- Zug zum Flug, 2. Klasse inkl. ICE-Nutzung im Wert von 75 €, innerhalb Deutschlands

Porto Moniz

8 Tage • Flug & Halbpension
schon ab **999 €** p. P.

Reise-Code: mads

Funchal

IHRE VORTEILE: ✓ Großes Ausflugspaket ✓ Besuch einer Zuckerrohrfabrik ✓ Levada-Wanderung

Tauchen Sie ein in das malerische Naturparadies **Madeira**, das seinem Beinamen mit einer **wundervollen Flora und Fauna** alle Ehre macht. Es erwarten Sie traumhafte Naturlandschaften, bizarre Felsformationen und türkisblaues Meer. Gepaart mit einem **ganzjährig frühlingshaften Klima** und wunderschönen Ortschaften steht einer unvergesslichen Auszeit nichts mehr im Wege!

Freuen Sie sich auf die inkludierten Ausflüge: Sie sehen typische Fischerdörfer wie **Câmara de Lobos** mit den bunten Fischerbooten am Hafen, idyllische Orte wie **Porto Moniz** sowie hochgelegene Aussichtspunkte wie das Steilkap **Cabo Girão**. Einige der schönsten Panoramen Madeiras erwarten Sie bei einem weiteren Ausflug. Auch von den Landschaften, Fahrten entlang der Küstenstreifen und Ausflügen ins Grüne, z. B. in den **Laurazeenwald**, werden Sie begeistert sein.

Porto da Cruz

Santana

Beispiel Doppelzimmer

Standort-Rundreise
Ein Hotel, viele Erlebnisse!

Levada-Wanderung

Ihr ®®®®**Hotel Vila Galé Santa Cruz** in Santa Cruz liegt direkt am Strand und ist nur ca. 400 m vom Zentrum und ungefähr 3 km vom Flughafen Funchals entfernt. Es bietet einen unvergleichlichen Blick auf den Atlantischen Ozean, zwei Restaurants, zwei Bars, Außenpool mit Sonnenterrasse, -liegen und -schirmen, Garten, Unterhaltungsprogramm, Fitnessraum und Aufzug. Freuen Sie sich zudem auf den Wellnessbereich mit beheiztem Hallenbad, Sauna, Türkischem Bad und Whirlpool.

Ihr Zimmer bietet ein Doppelbett oder getrennte Betten, Bad/WC, Föhn, Safe (gegen Gebühr), TV, Telefon, eine Minibar, eine Klimaanlage (saison-/wetterabhängig) und einen Balkon. Auch Zimmer mit seitlichem Meerblick sind buchbar.

Câmara de Lobos

Termine 2027 buchbar

©Mapcreator.io | OSM.org

Preis gültig am 10.12.26 ab/an Düsseldorf. Weitere Termine im Reisezeitraum Juli bis Dezember 26 sowie Januar bis Juni, September und Oktober 27 buchbar. Abflüge ab Hamburg, Frankfurt, Leipzig-Halle, Nürnberg und München ggf. mit Aufpreis möglich. **Einzelzimmer:** ab 399 €/Woche **DZ seitlicher Meerblick:** ab 149 € pro Person/Woche **Verlängerungswoche:** ab 599 €/Person **Tourismusabgabe** ca. 2 € p. P./Nacht (obligatorisch; zahlbar vor Ort) **Wandergebühr:** ca. 4,50 € pro Person/Wanderweg (obligatorisch; zahlbar vor Ort). Ggf. nicht alle Abflughäfen an allen Terminen buchbar. Preise ggf. zzgl. Ferien-/Feiertagszuschlag.

Für Sie inklusive:

- Hin- und Rückflug mit renommierter Fluggesellschaft (ggf. mit Zwischenstopp) nach Funchal und zurück in der Economy Class ✓ 1 Gepäckstück bis 20 kg
- Deutschsprechende Flughafenassistenz bei Ankunft
- Deutschsprechende Reiseführer während der Reise
- 1 Begrüßungstreffen der Reiseleitung im Hotel
- Transfers vor Ort: Flughafen – Hotel – Flughafen
- **7/14 Übernachtungen im ®®®®Hotel Vila Galé Santa Cruz in Santa Cruz ✓ Halbpension**
- Nutzung des Außenpools mit Sonnenterrasse, -liegen u. -schirmen (saison-/wetterabhängig)
- Nutzung des Wellnessbereichs mit Hallenbad, Whirlpool, Sauna und Türkischem Bad
- Täglicher Shuttleservice nach Funchal (Fahrplan lt. Hotelaushang; nach Verfügbarkeit)
- Nutzung des Fitnessraums ✓ WLAN

Ausflugspaket inklusive:

- Alle Ausflüge mit komfortablen Reisebussen
- **Halbtagesausflug Eira do Serrado und Monte**
- **Ganztagesausflug in den Osten** (u. a. mit Besuch von Santana und leichter Levada-Wanderung)
- **Ganztagesausflug in den Westen** (u. a. mit Besuch von Câmara de Lobos, dem Cabo Girão, Ribeira Brava und São Vicente)

IHR VORTEIL: ZUG ZUM FLUG-TICKET

- Zug zum Flug, 2. Klasse inkl. ICE-Nutzung im Wert von 75 €, innerhalb Deutschlands

Weitere Termine und Informationen bzgl. Zuschlägen, zusätzlichen Zimmerkategorien, Inklusivleistungen, Kinderermäßigungen, Mitnahme von Hunden usw. finden Sie auf reisenaktuell.com. Mit Erhalt der Reisebestätigung wird eine Anzahlung in Höhe von 20 % des Reisepreises fällig. Die Restzahlung ist 30 Tage vor Abreise zu tätigen. Für Personen mit eingeschränkter Mobilität sind diese Reisen im Allgemeinen nicht geeignet. Bitte kontaktieren Sie im Zweifel unser Serviceteam bei Fragen zu Ihren individuellen Bedürfnissen.

Azoren São Miguel – Inselparadies im Atlantik

Lagoa do Fogo See

8 Tage • Flug & Halbpension Plus

schon ab **1.269 €** p. P.

Reise-Code: azst

IHRE VORTEILE: ✓ Eintritt Furnas See und Terra Nostra Garden ✓ Besuch einer Ananas- und Teeplantage ✓ 4 Ausflüge

Die Azoren – das **Hawaii Europas** – zählen zu Recht zum **UNESCO-Weltkulturerbe**. Mit zerklüfteten Bergen, reißenden Wasserfällen, tiefen Kraterseen sowie dichten Wäldern und satten Wiesen bildet die portugiesische Inselgruppe eine **atemberaubende Vulkanlandschaft**. Ihre Reise führt Sie nach **São Miguel**, auf die größte der neun Inseln.

Wir nehmen Sie zu **vier inkludierten Ausflügen** mit. Sie besuchen das historische Zentrum von **Ponta Delgada** mit den wichtigsten Sehenswürdigkeiten und den malerischen Hafen. In den darauffolgenden Tagen dürfen Sie sich auf einen Ausflug zum **Lagoa do Fogo See** freuen, wo Sie das Naturschutzgebiet Caldeira Velha und die Stadt Ribeira Grande besuchen. Die faszinierende Kraterlandschaft rund um **Sete Cidades** wird Sie ebenso begeistern wie der Besuch einer Ananasplantage, der Aussichtspunkt Vista do Rei und das Waldgebiet Mata do Canário. In **Furnas** erleben Sie am gleichnamigen See, im Terra Nostra Garden sowie auf der Chá Gorreana Teeplantage **weitere Höhepunkte** Ihrer Reise.

Ihr ®®®® **São Miguel Park Hotel** im Herzen von Ponta Delgada umfasst ein Restaurant und eine Bar. Genießen Sie Wellnessmomente im Hallenbad, Whirlpool, Türkischen Bad, in der Sauna, im Außenpool sowie bei Massagen und Wellnessanwendungen. Es sind eine Sonnenterrasse mit -liegen und -schirmen, Garten, Souvenirgeschäft, Gemeinschaftslounge/TV-Bereich, Billard und Aufzug vorhanden. Abendunterhaltung/Live-Musik wird ebenfalls angeboten.

Ihr Zimmer bietet Doppelbett oder getrennte Betten, Dusche/WC, Föhn, Safe, TV, Telefon, Minibar und Klimaanlage.

Standort-Rundreise

Ein Hotel, viele Erlebnisse!

Ribeira Grande

Beispiel Doppelzimmer Meerblick

Sete Cidades

Caldeira Velha

Für Sie inklusive:

- Hin- und Rückflug mit renommierter Fluggesellschaft (mit Zwischenstopp in Lissabon) nach Ponta Delgada und zurück in der Economy Class
- 1 Gepäckstück bis 23 kg
- Deutschsprechende Flughafenassistenz bei Ankunft
- Deutschsprechende Reiseführer während der Ausflüge
- Transfers vor Ort: Flughafen – Hotel – Flughafen
- **7 Übernachtungen** im ®®®® **São Miguel Park Hotel in Ponta Delgada** ✓ **Halbpension Plus**
- Wellnessbereich mit Hallenbad, finnischer Sauna, Whirlpool und türkischem Bad
- Nutzung des Außenpools mit Sonnenterrasse, -liegen, -schirmen u. Garten (saison-/wetterabhängig)
- WLAN

Ausflugspaket inklusive:

- Alle Ausflüge mit komfortablen Reisebussen
- **Halbtagesausflug Ponta Delgada** (mit Kopfhörern für ein besseres akustisches Verständnis)
- **Halbtagesausflug Lagoa do Fogo See** mit Besuch von Caldeira Velha (inkl. Eintritt) und Ribeira Grande
- **Ganztagesausflug Sete Cidades** mit Besuch einer Ananasplantage, dem Aussichtspunkt Vista do Rei sowie dem Waldgebiet Mata do Canário
- **Ganztagesausflug Furnas** mit Besuch des Furnas Sees (inkl. Eintritt), des Terra Nostra Gardens (inkl. Eintritt) sowie der Chá Gorreana Teeplantage

IHR VORTEIL: ZUG ZUM FLUG-TICKET

- Zug zum Flug, 2. Klasse inkl. ICE-Nutzung im Wert von 75 €, innerhalb Deutschlands

Preis gültig am 22.01.27 ab/an Berlin. Weitere Termine im Reisezeitraum Januar bis Oktober 27 buchbar. Abflüge ab Frankfurt ggf. mit Aufpreis möglich. **Einzelzimmer:** ab 299 €/Aufenthalt **Tourismussteuer:** ca. 2,00 € pro Person/Nacht (obligatorisch; zahlbar vor Ort) **Mindestteilnehmerzahl:** 16 Personen. Ggf. nicht alle Abflughäfen an allen Terminen buchbar. Preise ggf. zzgl. Ferien-/Feiertagszuschlag.

Kalabrien – Perle des Südens

Den Zauber Süditaliens erleben

Capo Vaticano

8 Tage • Flug & Halbpension
schon ab **999 €** p. P.

Reise-Code: kalm

IHRE VORTEILE: ✓ RRRR Hotel mit Privatstrand ✓ Großes Ausflugspaket ✓ Land & Leute kennen und lieben lernen

Ihre nächste Auszeit führt Sie an die sonnige Spitze des italienischen Stiefels. In **Amantea** erkunden Sie die Altstadt, besuchen die Kirche San Bernardino und flanieren über den Corso Vittorio Emanuele. **Tropea** und **Pizzo** erleben Sie bei einem geführten Spaziergang und einer köstlichen Verkostung regionaler Spezialitäten. Auf einem **traditionellen Bauerngut** erhalten Sie spannende Einblicke in das landwirtschaftliche Erbe Kalabriens. Ein weiterer Ausflug führt Sie nach **Reggio Calabria** und ins malerische **Scilla** mit dem charmanten Fischerviertel Chianalea.

Das RRRR **Hotel Marechiaro** in Campora San Giovanni befindet sich rund 200 m vom Strand und knapp 700 m vom Zentrum entfernt. Es verwöhnt Sie mit einem Restaurant und einer Bar, an der Sie den Tag ausklingen lassen können. Genießen Sie die Sonne am Außenpool mit Sonnenterrasse, -liegen und -schirmen sowie am schönen Privatstrand.

Ihr Zimmer ist ausgestattet mit einem Doppelbett oder getrennten Betten, Bad oder Dusche/WC, Föhn, Safe, TV, Telefon, Minikühlschrank und Balkon.

Gerace

Gerace zubuchbar

Standort-Rundreise

Ein Hotel, viele Erlebnisse!

Tropea

Scilla

Beispiel Doppelzimmer

Termine 2027 buchbar

Preis gültig am 07.06.27 ab/an Düsseldorf. Weitere Termine im Reisezeitraum September und Oktober 26 sowie Mai, Juni, September und Oktober 27 buchbar. Abflüge ab Frankfurt und München ggf. mit Aufpreis möglich. **Einzelzimmer:** ab 189 €/Woche **Verlängerungswoche:** ab 449 €/Person **Ausflug Gerace und Äolische Küste (Tag 6):** ab 89 €/Person **Tourismusabgabe:** ca. 3 € pro Person/Nacht (obligatorisch; zahlbar vor Ort) **Mindestteilnehmerzahl:** 20 Personen (Ausflug Gerace und Äolische Küste: 20 Personen) Ggf. nicht alle Abflughäfen an allen Terminen buchbar. Preise ggf. zzgl. Ferien-/Feiertagszuschlag.

Für Sie inklusive:

- Hin- und Rückflug mit renommierter Fluggesellschaft (ggf. mit Zwischenstopp) nach Lamezia Terme und zurück in der Economy Class
- 1 Gepäckstück bis 20 kg
- Deutschsprechende Flughafenassistenz bei Ankunft
- Deutschsprechende Reiseführer während der Ausflüge
- Transfers vor Ort: Flughafen – Hotel – Flughafen
- **7/14 Übernachtungen im RRRR Hotel Marechiaro in Campora San Giovanni**
- **Halbpension**
- Nutzung des Außenpools mit Sonnenterrasse, -liegen und -schirmen (saison-/wetterabhängig)
- Nutzung von Sonnenliegen und -schirmen am Privatstrand (saison-/wetterabhängig)
- WLAN

Ausflugspaket inklusive:

- Alle Ausflüge mit komfortablen Reisebussen
- **Halbtagesausflug „Faszination Amantea“** mit Stadtführung durch die Altstadt, Besuch der Kirche San Bernardino, Aufstieg zu den normannischen Burgruinen und Spaziergang über den Corso Vittorio Emanuele
- **Ganztagesausflug „Bezauberndes Kalabrien“** mit geführtem Stadtspaziergang in Tropea und Pizzo mit Verkostung lokaler Spezialitäten
- **Halbtagesausflug „Zeitlose Traditionen“** mit Besuch eines Bauernguts und Einblick in das landwirtschaftliche Erbe Kalabriens
- **Ganztagesausflug „Charmante Küstenstädte“** mit Besuch der Stadt Reggio Calabria und Weiterfahrt nach Scilla mit geführtem Stadtrundgang durch das Fischerviertel Chianalea und anschließender Freizeit
- Kopfhörer für ein besseres akustisches Verständnis während der Ausflüge

Zusätzlich bei Buchung des Ausflugs Gerace und Äolische Küste (Tag 6):

- Stadtrundgang durch Gerace, eines der schönsten mittelalterlichen Dörfer Italiens, Außenbesichtigungen der Kathedrale, der normannischen Burgruinen sowie der historischen Gassen und Aussichtspunkte über die Ionische Küste
- Freizeit für eigene Erkundungen und Fahrt mit der Bimmelbahn durch das historische Zentrum

IHR VORTEIL: ZUG ZUM FLUG-TICKET

- Zug zum Flug, 2. Klasse inkl. ICE-Nutzung im Wert von 75 €, innerhalb Deutschlands

DB

Weitere Termine und Informationen bzgl. Zuschlägen, zusätzlichen Zimmerkategorien, Inklusivleistungen, Kinderermäßigungen, Mitnahme von Hunden usw. finden Sie auf reisenaktuell.com. Mit Erhalt der Reisebestätigung wird eine Anzahlung in Höhe von 20 % des Reisepreises fällig. Die Restzahlung ist 30 Tage vor Abreise zu tätigen. Für Personen mit eingeschränkter Mobilität sind diese Reisen im Allgemeinen nicht geeignet. Bitte kontaktieren Sie im Zweifel unser Serviceteam bei Fragen zu Ihren individuellen Bedürfnissen.

Rundreisen: ein Urlaub, mehrere Stationen, unvergessliche Ausflüge!

Eine Rundreise ist ein intensives Urlaubserlebnis, bei dem Sie durch eindrucksvolle Ausflüge und Hotels an verschiedenen Standorten auch die weitläufigere Umgebung Ihrer Urlaubsregion entdecken.

Sardinien Traumstrände & Kultur genießen

Smaragdküste

8 Tage • Flug & Halbpension

schon ab 1.199 € p. P.

Reise-Code: saro

Alghero

IHRE VORTEILE: ✓ Sardisches Mittagessen mit Folkloregesang ✓ Besuch der Königsnuraghe Santu Antine ✓ 4 Stadtbesichtigungen

Cagliari

Archäologisches Museum, Cagliari

1. Tag: Anreise

2. Tag: Auf dem Programm steht die felsige Hochebene **Barbagia** im Herzen Sardiniens, wo Sie die traditionsreiche Welt der Hirten entdecken. In **Nuoro**, der ursprünglichsten Stadt der Insel, erwartet Sie eine Führung mit Einblicken in das authentische sardische Leben. Anschließend erkunden Sie das für seine Wandmalereien bekannte Bergdorf **Orgosolo** bei einem Spaziergang. Den Abschluss bildet ein uriges Hirtenessen mit lokalen Spezialitäten und musikalischer Begleitung durch traditionelle Folklore.

3. Tag: Der Besuch der imposanten Königsnuraghe Santu Antine, einer der bedeutendsten prähistorischen Festungsanlagen Sardiniens, gibt spannende Einblicke in die Nuraghenkultur. Danach geht es ins Städtchen **Bosa**, wo ein Spaziergang und eine Weinverkostung auf Sie warten.

4. Tag: Bei einem Stadtrundgang durch **Cagliari** entdecken Sie die lebendige und geschichtsträchtige Hauptstadt Sardiniens. Außerdem sehen Sie das bedeutsame Archäologische Museum und das Römische Amphitheater.

5. Tag: Genießen Sie einen Rundgang durch die charmante Küstenstadt **Alghero**.

6. + 7. Tag: Die nächsten beiden Tage können Sie Sardinien individuell und entspannt entdecken, im Hotel zur Ruhe kommen oder ganz einfach die herrlich-mediterrane Atmosphäre in Ihrem Tempo genießen.

8. Tag: Abreise

Änderungen im Reiseverlauf vorbehalten. Optional buchbare Ausflüge werden durch Fremdanbieter vor Ort durchgeführt, nach Verfügbarkeit.

Königsnuraghe „Santu Antine“

Termine 2027 buchbar

Preis gültig am 07.10.26 ab/an Düsseldorf. Weitere Termine im Reisezeitraum September und Oktober 26 sowie Mai, Juni, September und Oktober 27 buchbar. Abflüge ab Frankfurt, Nürnberg und München ggf. mit Aufpreis möglich. **Einzelzimmer:** ab 199 €/Aufenthalt **Ganztagesausflug Weltberühmte Smaragdküste (Tag 6):** ab 69 €/P. **Ganztagesausflug Isla Maddalena (Tag 7):** ab 99 €/P. **Verlängerungswoche:** ab 599 €/P. **Tourismusabgabe:** ca. 3 € p. P./Nacht (obligat.; zahlb. vor Ort) **Mindestteilnehmerzahl:** 20 Personen (optionale Ausflüge: 20 Personen). Ggf. nicht alle Abflughäfen an allen Terminen buchbar. Preise ggf. zzgl. Ferien-/Feiertagszuschlag.

Für Sie inklusive:

- Hin- und Rückflug mit renommierter Fluggesellschaft (ggf. mit Zwischenstopp) nach Olbia und zurück in der Economy Class
- 1 Gepäckstück bis 20 kg
- Deutschsprechende Flughafenassistenz bei Ankunft
- Deutschsprechende Reiseführer während der Reise
- Alle Transfers vor Ort mit einem komfortablen Reisebus
- **7 Übernachtungen** in ®®®® Hotels während der Rundreise
- **Halbpension**

Ausflugspaket inklusive:

- Panoramafahrt durch die felsige **Hochebene „Barbagia“** – die Welt der Hirten
- Führung durch die ursprünglichste Stadt Sardiniens, **Nuoro**
- Spaziergang durch **Orgosolo**
- Erleben eines typisch **sardischen Hirtenessens**, begleitet von traditionellen Folkloregesängen
- Fahrt zur **Königsnuraghe Santu Antine** inkl. Eintritt
- Spaziergang durch **Bosa** mit Weinverkostung
- Stadtrundgang in **Cagliari**
- Besuch des **Archäologischen Museums** in Cagliari
- Besuch des **Römischen Amphitheaters** in Cagliari
- Stadtrundgang in **Alghero**
- Kopfhörer für ein besseres akustisches Verständnis

Zusätzlich bei Buchung der Verlängerungswoche:

- Transfer zum Badehotel und zurück zum Flughafen
- **7 Übernachtungen** im ®®®® **Hotel Sestante in Porto Rotondo** oder im ®®®® **Hotel Marana in Marinella**
- **Halbpension**
- Nutzung des Außenpools mit Sonnenterrasse, -liegen und -schirmen (saison-/wetterabhängig)
- WLAN

Zusätzlich bei Buchung des Ganztagesausflugs „Weltberühmte Smaragdküste“ (Tag 6):

- Panoramafahrt entlang der Smaragdküste
- Besuch der Fischerorte Porto Rotondo und Porto Cervo
- Stopp im Bergdorf San Pantaleo

Zusätzlich bei Buchung des Ganztagesausflugs „Isla Maddalena“ (Tag 7):

- Fährüberfahrt von Palau zur Insel La Maddalena
- Geführter Spaziergang durch die Altstadt
- Inselrundfahrt mit dem Bus

IHR VORTEIL: ZUG ZUM FLUG-TICKET

- Zug zum Flug, 2. Klasse inkl. ICE-Nutzung im Wert von 75 €, innerhalb Deutschlands

Oberitalienische Seenplatte

Norditalien & Schweiz

Gardasee

8 Tage • Flug & Frühstück

schon ab **1.099 €** p. P.

Reise-Code: nisc

Comer See

IHRE VORTEILE: ✓ Stadtführungen Mailand, Venedig & Verona ✓ Schifffahrt nach Riva degli Schiavoni ✓ Fahrt mit der Rhätischen Bahn

Venedig

Rundreise

ein Urlaub, mehrere Stationen, unvergessliche Ausflüge!

Rhätische Bahn

Mailand

1. Tag: Anreise

2. Tag: Bei einer Stadtführung lernen Sie **Mailand** mit dem eindrucksvollen Dom und der schönen Galleria Vittorio Emanuele II kennen. Genießen Sie etwas freie Zeit, bevor es weiter zum **Lago Maggiore** geht, dem zweitgrößten See Italiens.

3. Tag: Heute erwartet Sie eine Panoramatour durch die **Schweiz** mit Stopps in **Ascona** und Lugano. Ascona ist für seine wunderbare Architektur und die von Cafés gesäumte Promenade am Lago Maggiore bekannt. **Lugano**, am gleichnamigen See, gilt als Stadt der vielen Parks und Villen. Erfreuen Sie sich am mediterranen Ambiente, bevor es zurück nach **Italien** zum **Comer See** geht.

4. Tag: Am heutigen Tag fahren Sie nach **St. Moritz** in der **Schweiz**. Von dort aus geht es mit der Rhätischen Bahn durch traumhafte Landschaften entlang der herrlichen Panoramaroute nach **Tirano** in **Italien**. Lehnen Sie sich zurück und genießen Sie die wunderschönen Ausblicke.

Ascona

5. Tag: Die Fahrt von Tirano zum **Gardasee** bietet Ihnen eine atemberaubende Aussicht auf die weite Landschaft Norditaliens. In den Bergen besuchen Sie eine lokale **Tenuta** und kommen bei einer Weinprobe in den Genuss des beliebten aromatischen Weines der Region.

6. Tag: Freuen Sie sich auf einen der romantischsten Orte der Welt: die Lagune von **Venedig**. Mitten im Herzen der Wasserlandschaft erhebt sich Venedig mit prachtvollen Brücken, Gondeln und eleganten Gebäuden. Bevor Sie die Stadt bei einer Führung näher kennenlernen, steht eine einzigartige Schifffahrt nach Riva degli Schiavoni an.

7. Tag: Bei einer weiteren Stadtführung können Sie heute **Verona** erkunden. Lassen Sie sich von dem romantischen Charme der Stadt und den Geschichten um die Verliebten Romeo und Julia verzaubern. Am frühen Abend erreichen Sie **Mailand**. Gestalten Sie den Rest des Tages ganz nach Belieben.

8. Tag: Abreise

Änderungen im Reiseverlauf vorbehalten.

Termine 2027 buchbar

Verona

Für Sie inklusive:

- Hin- und Rückflug mit renommierter Fluggesellschaft (ggf. mit Zwischenstopp) nach Mailand-Malpensa oder Mailand-Linate und zurück in der Economy Class
- 1 Gepäckstück bis 23 kg
- Deutschsprechende Flughafenassistenz bei Ankunft
- Deutschsprechende Reisebegleitung während der Reise ✓ Alle Transfers vor Ort mit einem komfortablen Reisebus
- **7 Übernachtungen** in RRR bis RRRR Hotels während der Rundreise ✓ **Frühstück**

Ausflugspaket inklusive:

- Stadtführungen in **Mailand**, **Venedig** (inkl. Eintrittsgebühr) und **Verona** (jew. inkl. Audioguides)
- Panoramatour durch die Schweiz mit Stopp in **Ascona** und **Lugano**
- Panoramafahrt entlang des **Comer Sees**
- Fahrt über die Alpen auf der **Bernina-Express-Strecke** mit der Rhätischen Bahn von **St. Moritz** nach **Tirano**
- Weinprobe im Raum **Gardasee mit kleinem Snack**
- Schifffahrt von Tronchetto bzw. Punta Sabbioni nach Riva degli Schiavoni

Zusätzlich bei Buchung von Halbpension:

- Abendessen als Menü oder Buffet
- Wasser zum Abendessen

IHR VORTEIL: ZUG ZUM FLUG-TICKET

- Zug zum Flug, 2. Klasse inkl. ICE-Nutzung im Wert von 75 €, innerhalb Deutschlands

Preis gültig am 10.03.27 ab/an Düsseldorf. Weitere Termine im Reisezeitraum August bis November 26 sowie März bis Juni, August bis November 27 buchbar. Abflüge ab Hamburg, Berlin, Stuttgart und Köln-Bonn ggf. mit Aufpreis möglich. **Einzelzimmer:** ab 259 €/Aufenthalt **Halbpension:** ab 267 € p. P./Aufenthalt **Tourismusabgabe:** ca. 2 – 5 € p. P./Nacht (ortsabhängig; obligatorisch; zahlbar vor Ort) **Mindestteilnehmerzahl:** 25 Personen Ggf. nicht alle Abflughäfen an allen Terminen buchbar. Preise ggf. zzgl. Ferien-/Feiertagszuschlag.

Weitere Termine und Informationen bzgl. Zuschlägen, zusätzlichen Zimmerkategorien, Inklusivleistungen, Kinderermäßigungen, Mitnahme von Hunden usw. finden Sie auf reisenaktuell.com. Mit Erhalt der Reisebestätigung wird eine Anzahlung in Höhe von 20 % des Reisepreises fällig. Die Restzahlung ist 30 Tage vor Abreise zu tätigen. Für Personen mit eingeschränkter Mobilität sind diese Reisen im Allgemeinen nicht geeignet. Bitte kontaktieren Sie im Zweifel unser Serviceteam bei Fragen zu Ihren individuellen Bedürfnissen.

Rumänien – Auf den Spuren Draculas in Transsilvanien

Schloss Bran

8 Tage • Flug & Frühstück

schon ab 699 € p. P.

Reise-Code: ruru

Făgăraş

IHRE VORTEILE: ✓ Durchquerung der Bicaz-Klamm ✓ Stadtrundfahrt Bukarest

Sibiu

Parlamentspalast, Bukarest

Bicaz-Klamm

1. Tag: Anreise

2. Tag: Freuen Sie sich zunächst auf eine Stadtrundfahrt durch die Hauptstadt **Bukarest**. Lassen Sie sich dann vom Anblick der Draculaburg Schloss **Bran** in den Bann ziehen.

3. Tag: Sie unternehmen einen Stadtrundgang in **Brasov**, sehen die imposante „Schwarze Kirche" und besuchen die schöne Wehrkirche von **Harman**. Anschließend geht es weiter in die beeindruckende Stadt **Miercurea Ciuc**.

4. Tag: Heute geht es durch die Schlucht **Bicaz-Klamm** zum Roten See, der aufgrund von Eisenoxiden teilweise rot gefärbt ist, und Sie besuchen die **Klöster Neamţ** und **Voroneţ**.

5. Tag: Freuen Sie sich auf das **Kloster Moldoviţa**, den Kulturpalast von **Bistrita** sowie einen romantischen Stadtspaziergang durch **Târgu Mureş**.

6. Tag: An diesem Tag erwarten Sie die Wehrkirche in **Biertan**, **Sighisoara**, das Geburtshaus Draculas und **Medias**.

7. Tag: Heute sehen Sie die Stadt **Sibiu**, die den Titel Weltkulturhauptstadt 2007 trägt. Anschließend fahren Sie über den Roten-Turm-Pass und bestaunen dabei die Burgruinen Făgăraş. In **Predeal** genießen Sie im Rahmen des optionalen Kultur- und Genusspakets ein rumänisches Abendessen mit Folkloreprogramm.

8. Tag: Abreise

Änderungen im Reiseverlauf vorbehalten.

Termine 2027 buchbar

Bazna

Preis gültig am 28.10.26 ab/an Berlin. Weitere Termine im Reisezeitraum Juli bis November 26 sowie März bis Juni, September und Oktober 27 buchbar. Abflüge ab Frankfurt und München ggf. mit Aufpreis möglich. **Einzelzimmer:** ab 179 €/Aufenthalt **Kultur- & Genusspaket:** ab 259 € p. P./Aufenthalt **Mindestteilnehmerzahl:** 20 Personen. Ggf. nicht alle Abflughäfen an allen Terminen buchbar. Preise ggf. zzgl. Ferien-/Feiertagszuschlag.

Rundreise

ein Urlaub, mehrere Stationen, unvergessliche Ausflüge!

Für Sie inklusive:

- ✓ Hin- und Rückflug mit renommierter Fluggesellschaft (ggf. mit Zwischenstopp) nach Bukarest und zurück in der Economy Class
- ✓ 1 Gepäckstück bis 23 kg
- ✓ Deutschsprechende Flughafenassistenz bei Ankunft
- ✓ Deutschsprechende Reiseleitung während der Reise
- ✓ Alle Transfers vor Ort mit komfortablem Reisebus
- ✓ **7 Übernachtungen** in RRR/RRRR Hotels während der Rundreise ✓ **Frühstück**

Ausflugspaket inklusive:

- ✓ Alle Ausflüge mit komfortablen Reisebussen
- ✓ Besuch der imposanten **Wehrkirche Harman**
- ✓ Stadtrundgang durch **Brasov**, entlang der historischen Altstadt und der Schwarzen Kirche
- ✓ Außenbesichtigung von **Schloss Bran** sowie des **Geburtshauses Draculas** ✓ Durchquerung der beeindruckenden Schlucht **Bicaz-Klamm**
- ✓ Entdeckung der **UNESCO-Weltkulturerbe-Klöster Moldoviţa, Neamţ und Voroneţ**
- ✓ Stadtspaziergang durch **Bistrita** und **Târgu Mureş**
- ✓ Besuch der **UNESCO-Weltkulturerbe-Wehrkirche Biertan** ✓ Spaziergang durch **Sighisoara** mit Blick auf die UNESCO-Weltkulturerbe-Burg sowie durch **Medias** mit der Margarethenkirche
- ✓ Entdeckung der Stadt **Sibiu** und ihres historischen Zentrums, dem Brukenthal-Museum und ihrer zahlreichen Kirchen
- ✓ Fahrt entlang der Ruinen der alten Burg in **Făgăraş**
- ✓ Stadtrundfahrt durch die imposante Hauptstadt **Bukarest** ✓ Kopfhörer während der Rundreise, für ein besseres akustisches Verständnis

Zusätzlich bei Buchung des optionalen Kultur- und Genusspakets:

- ✓ 6 x Abendessen (Tag 1 – 6)
- ✓ 1x festliches Abendessen mit Volksmusik und Lagerfeuer (Tag 7)
- ✓ Eintritt **Dorfmuseum** und **Klosters Stavropoleos** in **Bukarest**
- ✓ Eintritt **Wehrkirchen Harman** und **Boian**
- ✓ Eintritt **Schwarze Kirche** & **orthodoxe Kirche** in **Brasov**
- ✓ Eintritt **Moldauklöster Moldoviţa, Neamţ und Voroneţ** ✓ Eintritt **Schloss Bran**
- ✓ Eintritt in die **orthodoxe Kathedrale** in **Târgu Mureş**
- ✓ Eintritt **Bergkirche** und **Geburtshaus Draculas**
- ✓ Fahrt mit dem Pferdewagen von **Bazna** zur sächsischen **Kirchenburg Boian**

IHR VORTEIL: ZUG ZUM FLUG-TICKET

- ✓ Zug zum Flug, 2. Klasse inkl. ICE-Nutzung im Wert von 75 €, innerhalb Deutschlands

Schottland Große Rundreise

EXPERTENTIPP

Bei Oink in Edinburgh an der historisch schönen Victoria Street gibt es das beste Pulled Pork Sandwich der Stadt!

Jeremy Maurer, Flugreisen-Experte

Isle of Skye

11 Tage • Flug & Halbpension

schon ab **1.999 €** p. P.

Reise-Code: srro

Orkney

IHRE VORTEILE: ✓ Tagesausflug zu den Orkney-Inseln ✓ Fahrt über die Isle of Skye ✓ Whisky-Kostprobe

Rundreise

ein Urlaub, mehrere Stationen, unvergessliche Ausflüge!

1. Tag: Anreise

2. Tag: Ihre Rundreise beginnt mit einer Stadtrundfahrt durch **Edinburgh**. Später geht es nach **St. Andrews** mit der St. Andrews Cathedral.

3. Tag: Lernen Sie heute die Universitätsstadt **Aberdeen** bei einer Stadtbesichtigung kennen.

4. Tag: Sie unternehmen eine Panoramafahrt durch die Region **Speyside** und sehen Elgin Cathedral sowie das legendäre **Loch Ness** mit der Burgruine Urquhart Castle.

5. Tag: Sie lernen **Inverness** kennen und können einen Strandspaziergang in **Dornoch** machen. Sie besuchen außerdem eine Whisky-Brennerei inklusive Führung und Kostprobe.

6. Tag: Heute machen Sie einen Tagesausflug zu den schottischen **Orkney-Inseln**. Ein absolutes Highlight Ihrer Reise! An der Westküste erwarten Sie die jungsteinzeitliche Siedlung **Skara Brae** und das Herrenhaus **Skaill House**.

7. Tag: Entlang der **North Coast Route** erkunden Sie die nördliche Küstenregion. Nach einem etwas anspruchsvolleren Abstieg an der Nordküste der Highlands werden Sie mit einem Besuch der Meereshöhle **Smoo Cave** belohnt.

8. Tag: Auf dem Programm stehen Fotostopps am **Eilean Donan Castle**, am **Glenfinnan Viadukt** und in **Glencoe** sowie eine Panoramafahrt über die südliche **Isle of Skye** und eine Fährüberfahrt nach Mallaig.

St. Andrews

Termine 2027 buchbar

Edinburgh

Loch Ness

9. Tag: Freuen Sie sich auf eine Fahrt durch den Trossachs Nationalpark mit Halt am **Loch Lomond** und auf eine Stadtrundfahrt durch **Glasgow**. Nachdem Sie einen ersten Eindruck der größten Stadt Schottlands bekommen haben, können Sie Glasgow selbst nach Belieben weiter erkunden.

10. Tag: Heute besuchen Sie **Stirling** mit der gleichnamigen Burg und den **Linlithgow Palace**. Sie machen zudem einen Fotostopp an einem ganz besonderen Schiffshebewerk in **Falkirk** und an Skulpturen von Wassergeistern in Pferdegestalt, den Kelpies.

11. Tag: Abreise

Änderungen im Reiseverlauf vorbehalten. Aufgrund von Wetterbedingungen, technischen Gegebenheiten etc. können Fährüberfahrten verschoben oder gestrichen werden.

Für Sie inklusive:

- Hin- und Rückflug mit renommierter Fluggesellschaft (ggf. mit Zwischenstopp) nach Edinburgh und zurück von Glasgow in der Economy Class
- 1 Gepäckstück bis 23 kg
- Deutschsprechende Flughafenassistenz bei Ankunft
- Deutschspr. Reiseleitung während der Reise (Tag 2–10)
- Alle Transfers vor Ort mit komfortablem Reisebus
- **10 Übernachtungen** in RRR Hotels während der Rundreise ✓ **Halbpension**

Ausflugspaket inklusive:

- Stadtrundfahrt **Edinburgh** mit Besichtigung von **Edinburgh Castle** (inkl. Eintritt)
- Fotostopp an der **Forth Bridge** und Fahrt nach **St. Andrews** mit Besuch der Kathedralruine (inkl. Eintritt)
- Stadtbesichtigung (teilweise im Bus, teilweise zu Fuß) in **Aberdeen** mit verschiedenen Fotostopps
- Panoramafahrt durch die Region **Speyside**
- Besuch **Elgin Cathedral** (inkl. Eintritt)
- Besichtigung einer **Whisky-Brennerei** inkl. Führung und Kostprobe
- Fahrt entlang des **Loch Ness** mit Besuch von Urquhart Castle (inkl. Eintritt)
- Stadtbesichtigung (teilweise im Bus, teilweise zu Fuß) in **Inverness** mit verschiedenen Fotostopps
- Besuch **Dornoch** mit opt. Strandspaziergang
- Tagesausflug zu den **Orkney-Inseln** inkl. Fährüberfahrten und Besuch von **Skara Brae** (inkl. Eintritt) sowie des **Skaill House** (inkl. Eintritt)
- Panoramafahrt entlang der **North Coast Route**
- Besichtigung der **Smoo Cave** (wetterabhängig)
- Fotostopp am **Eilean Donan Castle**
- Panoramafahrt über die südliche **Isle of Skye**
- Fährüberfahrt von **Armadale** nach **Mallaig**
- Fotostopp am **Glenfinnan Viadukt** und in **Glencoe**
- Panoramafahrt **Trossachs Nationalpark** mit Fotostopp am **Loch Lomond**
- Rundfahrt **Glasgow** mit Fotostopps und Freizeit
- Stadtbesichtigung (teilweise im Bus, teilweise zu Fuß) **Stirling** mit Fotostopps und Besuch von **Stirling Castle** (inkl. Eintritt)
- Besuch **Linlithgow Palace** (inkl. Eintritt)
- Fotostopp am **Falkirk Wheel** und den **Kelpies**

Zusätzlich bei Buchung des optionalen Ausflugspakets (Tag 3 + 9; ausschl. vorab buchbar):

- Besuch **Highlandrinder-Farm** inkl. Führung, Fragerunde und kleiner Beef-Kostprobe (Tag 3)
- Geführte Besichtigung **National Piping Centre** mit Dudelsack-Schnupperkurs (inkl. Eintritt, Tag 9) in Glasgow
- Selbst geführte Besichtigung der St. Mungo's Kathedrale (Tag 9, bei Anreise 2027)
- Besuch **Tenement House** (inkl. Eintritt, Tag 9, bei Anreise 2026)

IHR VORTEIL: ZUG ZUM FLUG-TICKET

- Zug zum Flug, 2. Klasse inkl. ICE-Nutzung im Wert von 75 €, innerhalb Deutschlands

Preis gültig am 06.04.27 ab/an Berlin. Weitere Termine im Reisezeitraum Juli bis Oktober 26 sowie April bis Oktober 27 buchbar. Abflüge ab Frankfurt ggf. mit Aufpreis möglich. **Einzelzimmer:** ab 499 €/Aufenth. **Optionales Ausflugspaket (Tag 3 + 9):** ab 79 €/Person **Reisedokumente:** deutsche Staatsangehörige: Reisepass (gültig für die Dauer des Aufenthalts), ETA-Genehmigung erforderlich (ca. 24 € p. P., online zu beantragen). **Mindestteilnehmerzahl:** 20 Personen (opt. Ausflugspaket: 15 Personen) Ggf. nicht alle Abflughäfen an allen Terminen buchbar. Preise ggf. zzgl. Ferien-/Feiertagszuschlag.

Weitere Termine und Informationen bzgl. Zuschlägen, zusätzlichen Zimmerkategorien, Inklusivleistungen, Kinderermäßigungen, Mitnahme von Hunden usw. finden Sie auf reisenaktuell.com. Mit Erhalt der Reisebestätigung wird eine Anzahlung in Höhe von 20 % des Reisepreises fällig. Die Restzahlung ist 30 Tage vor Abreise zu tätigen. Für Personen mit eingeschränkter Mobilität sind diese Reisen im Allgemeinen nicht geeignet. Bitte kontaktieren Sie im Zweifel unser Serviceteam bei Fragen zu Ihren individuellen Bedürfnissen.

Kleingruppenreisen: persönliche Betreuung, intensivere Erlebnisse!

Kleingruppenreisen sind Rundreisen oder Standort-Rundreisen, bei denen Sie durch die Begrenzung auf maximal 20 Reisende besondere Momente hautnah erleben und eine individuellere Betreuung genießen.

Marokko Märchenhafte Städte, orientalische Düfte & Wüstenzauber

Koutoubia-Moschee, Marrakesch

8 Tage • Flug & Halbpension

schon ab 777 € p. P.

Reise-Code: maic

IHRE VORTEILE: ✓ Exklusive Kleingruppen-Rundreise ✓ Marokkos Königsstädte erleben ✓ Kultur- und Genusspaket zubuchbar

Hassan-II.-Moschee, Casablanca

Menara Gärten, Marrakesch

1. Tag: Anreise

2. Tag: Sie besichtigen den Platz Mohammed V in **Casablanca**, spazieren entlang des herrlichen BoulevardLa Corniche und sehen die imposante Hassan-II.-Moschee.

3. Tag: Für Sie geht es entlang der Küstenebenen nach **Rabat**, wo Sie die Chellah-Nekropole, die Medina, den Hassan-Turm sowie das Mausoleum Mohammed V besuchen.

4. Tag: In **Meknès** besichtigen das Bab Mansour Tor, die Altstadt und das Mausoleum von Moulay Ismail (Außenbesichtigung). Danach fahren Sie nach **Fès** und erkunden die mittelalterliche Altstadt, die Souks und die Al-Quarawiyyin-Moschee von außen. Das Kultur- und Genusspaket umfasst eine Teezeremonie bei einer marokkanischen Familie und eine Führung durch die Medina sowie zusätzliche Einblicke in historische Lehranstalten und das Dar-Jamai-Museum.

Rabat

5. Tag: Sie fahren durch fruchtbare Ebenen und Gebirgszüge mit Zwischenstopps in **Beni Mellal** und dem alpin geprägten Ifran. Am Nachmittag fahren Sie nach **Marrakesch**, wo Sie den Djemaa el-Fna Platz und die Altstadt erleben.

6. Tag: Heute entdecken Sie **Marrakeschs** Menara-Gärten, die Koutoubia-Moschee und das Dar Si Said Museum. Gäste mit Kultur- und Genusspaket besuchen zusätzlich den prachtvollen Bahia-Palast und die Ben-Youssef-Madrasa.

7. Tag: Den Tag gestalten Sie beliebig – ob mit Erkundungen in der Altstadt von **Marrakesch** oder Erholung im Hotel.

8. Tag: Abreise

Änderungen im Reiseverlauf vorbehalten.

Termine 2027 buchbar

Preis gültig am 10.01.27 ab/an München. Weitere Termine im Reisezeitraum September bis Dezember 26 sowie April bis Juni, September und Oktober 27 buchbar. Abflüge ab Berlin, Düsseldorf, Frankfurt und München ggf. mit Aufpreis möglich. **Einzelzimmer:** ab 199 €/Aufenthalt **Kultur- und Genusspaket:** ab 229 €/Person **Reisedokumente:** deutsche Staatsangehörige: Reisepass (mind. 6 Monate nach der Rückreise gültig) **Tourismusabgabe:** ca. 2 € pro Person/Nacht (obligatorisch; zahlbar vor Ort) **Mindestteilnehmerzahl:** 12 Personen. **Maximalteilnehmerzahl:** 20 Personen. Ggf. nicht alle Abflughäfen an allen Terminen buchbar. Preise ggf. zzgl. Ferien-/Feiertagszuschlag.

Für Sie inklusive:

- Hin- und Rückflug mit renommierter Fluggesellschaft (ggf. mit Zwischenstopp) nach Agadir oder Marrakesch und zurück in der Economy
- 1 Gepäckstück bis 20 kg
- Deutschsprechende Flughafenassistenz bei Ankunft
- Deutschsprechende Reiseleitung während der Reise
- Alle Transfers vor Ort mit einem komfortablen Reisebus
- **7 Übernachtungen** in RRR Hotels während der Rundreise ✓ **Halbpension**

Ausflugspaket inklusive:

- Panoramafahrt **Beni Mellal** ✓ Besichtigung von **Fès** (UNESCO), der Medina und der Souks
- Besichtigung **Al Quarawiyyin Moschee** und **Universität** (von außen)
- Besichtigung **Meknès, Bab Mansour Tor, Medina und Moula Ismail Mausoleum** (von außen)
- Besichtigung **Rabat** mit **Chellah Nekropole** (von außen), **Medina** u. **Souks**
- Besichtigung **Hassan-Turm** und **Mohammed V Mausoleum**
- Besichtigung **Casablanca** ✓ Besichtigung **Mohammed V Platz** u. **Hassan-II.-Moschee** (von außen)
- Besicht. **Marrakesch** mit **Djemaa el-Fna** und **Souks**, **Menara Gärten**, **Koutoubia Moschee** und **Dar Si Said Museum**
- Stadtführungen inkl. Kopfhörer für ein besseres akustisches Verständnis

Zusätzlich bei Buchung des optionalen Kultur- und Genusspakets:

- 5 x Mittagessen als Menü oder Buffet
- Teezeremonie mit einer marokkanischen Familie und abendliche Führung durch die Medina von Fès
- **Besuche:**
  - **Bahia Palast in Marrakesch** ✓ Besuch der **Ben-Youssef-Koranschule** ✓ **Hassan-II. Moschee in Casablanca** ✓ **Chellah-Nekropole in Rabat**
  - **Dar-Jamai-Museum in Meknes** ✓ **Bou-Inania-Koranschule in Fès** ✓ **Al-Attarine-Koranschule in Fès**

IHR VORTEIL: ZUG ZUM FLUG-TICKET

- Zug zum Flug, 2. Klasse inkl. ICE-Nutzung im Wert von 75 €, innerhalb Deutschlands

Von Kapstadt bis Johannesburg

Entlang der Garden- & Panoramaroute

16 Tage • Flug & Frühstück & 1 Abendessen

schon ab **2.999 €** p. P.

Reise-Code: sack

Tsitsikamma Nationalpark

IHRE VORTEILE: ✓ Entlang Garden- und Panoramaroute ✓ Maximal 20 Personen ✓ 3 Safaris

Kapstadt

1. Tag: Abflug in Frankfurt

2. Tag: Heute kommen Sie in **Kapstadt** an.

3. Tag: Erkunden Sie **Kapstadt** ganz individuell.

4. Tag: Vor den Toren Kapstadts befinden sich die **Winelands**. In **Stellenbosch** genießen Sie eine Wein- und Käseprobe mit Kellerführung, bevor Sie **Oudtshoorn** erreichen.

5. Tag: Sie haben Freizeit in **Oudtshoorn**, dem Zentrum der südafrikanischen Straußenindustrie. Im Anschluss fahren Sie über den Outeniqua Pass in die Region um **Wilderness**.

6. Tag: Freuen Sie sich auf den **Tsitsikamma Nationalpark**, der Teil der Gardenroute ist, und auf eine Safari im **Addo Elephant Nationalpark** nordöstlich von **Port Elizabeth**.

7. Tag: Ihr Weg führt nach Norden bis nach **Mthatha**. In Qunu stoppen Sie und besuchen je nach Ankunftszeit nachmittags oder am nächsten Morgen das Mandela Museum.

8. Tag: Genießen Sie, umgeben von subtropischen Küstenwäldern und Bananenplantagen, freie Zeit in **Port Edward**.

9. Tag: Von Port Edward aus fahren Sie heute über **St. Lucia** durch eine malerische Landschaft nach **Hluhluwe**.

10. Tag: Erkunden Sie **Hluhluwe** auf eigene Faust.

11. Tag: Heute geht es quer durch das Königreich **Eswatini**. Bewundern Sie die überwältigende Naturlandschaft, während Sie durch das **Ezulwini Valley** bis nach **Malelane** fahren.

Addo Elephant Nationalpark

Kleingruppenreise

persönliche Betreuung, intensivere Erlebnisse!

12.+13. Tag: Auf zwei ganztägigen Safaris durch den **Kruger Nationalpark**, den wohl beliebtesten Nationalpark Südafrikas, begegnen Sie mit etwas Glück den „Big Five" Afrikas – Löwe, Leopard, Nashorn, Elefant und Büffel!

14. Tag: Sie entdecken die historische **Panoramaroute** in der Provinz Mpumalanga, die sensationelle Ausblicke bietet. Außerdem sehen Sie den **Blyde River Canyon**, die **Three Rondavels** – drei riesige Felsen aus Dolomitgestein – die Aussichtsplattform Wonder View und die Bourke's Luck Potholes Felsformationen, bevor Sie **Johannesburg** erreichen.

15. Tag: Sie werden zum Flughafen gebracht und reisen ab.

16. Tag: Ankunft in Frankfurt

Änderungen im Reiseverlauf vorbehalten. Optional buchbare Ausflüge werden durch Fremdanbieter vor Ort durchgeführt, nach Verfügbarkeit.

Für Sie inklusive:

- Hin- und Rückflug (ggf. über Nacht) mit renommierter Fluggesellschaft (ggf. mit Zwischenstopp) von Frankfurt nach Kapstadt und zurück von Johannesburg in der Economy Class
- 1 Gepäckstück bis 20 kg
- Deutschsprechende Flughafenassistenz bei Ankunft
- Deutschsprechende Reiseleitung während der Reise
- Alle Transfers vor Ort mit einem komfortablen Reisebus
- **13 Übernachtungen** in RRR bis RRRR Hotels und Lodges während der Rundreise
- **Frühstück & 1 Abendessen** (davon 3 x Frühstücksbox, Tag 12–14; 1 x Abendessen in Malelane, Tag 11)

Ausflugspaket inklusive:

- Freizeit in **Kapstadt** ✓ Winelands: **Wein- und Käseprobe** mit Kellerführung in Stellenbosch
- **Fahrt durch die Kleine Karoo nach Oudtshoorn**, die Hochburg der Straußenaufzucht
- Freizeit in **Oudtshoorn** ✓ Fahrt entl. der **Gardenroute**
- Besuch des **Tsitsikamma Nationalparks** inkl. Hängebrücken und Storms River Mouth (inkl. Eintritt)
- **Safari mit dem Bus durch den Addo Elephant Nationalpark** (inkl. Eintritt) ✓ Besuch des **Dorfes Qunu**
- Besuch des **Mandela Museums** (inkl. Eintritt)
- Freizeit **Port Edward** und **St. Lucia**
- Tagesausflug nach **Eswatini** inkl. Fahrt durch das **Ezulwini Valley**
- Erlebnis **historische Panoramaroute**
- **2 ganztägige Safaris mit dem Bus im Kruger Nationalpark** (inkl. Eintritt)
- **Three Rondavels** (inkl. Eintritt) und **Wonder View**: Sensationelle Ausblicke
- **Blyde River Canyon:** Spaziergang am drittgrößten Canyon der Welt (inkl. Eintritt)
- **Bourke's Luck Potholes Felsformationen** inkl. Besucherzentrum und Spaziergang (inkl. Eintritt)

Zusätzlich bei Buchung von Halbpension:

- 12 x Abendessen als Menü oder Buffet

Zusätzlich bei Buchung des Ausflugspakets 1 „Städte und Natur":

- Halbtägige Stadtrundfahrt **Kapstadt** inkl. Auffahrt Tafelberg (Tag 2, wetterabhängig)
- **Peninsula Tour** mit Kap und Boulders Beach (Tag 3)
- **Straußenfarm** inkl. Traktorfahrt und Cango Caves (Tag 5)
- Stadtrundfahrt **Johannesburg** und **Soweto** (Tag 15)

Zusätzlich bei Buchung des Ausflugspakets 2 „Safaris":

- **Bootsfahrt St. Lucia** (Tag 9)
- Pirschfahrt im offenen Geländewagen im **Hluhluwe iMfolozi-Park** inkl. Eintritt (Tag 10)
- Aufpreis für 2 ganztägige Safaris im **Kruger Nationalpark** im offenen Geländewagen (Tag 12+13)

IHR VORTEIL: ZUG ZUM FLUG-TICKET

- Zug zum Flug, 2. Klasse inkl. ICE-Nutzung im Wert von 75 €, innerhalb Deutschlands

Preis gültig am 30.03.27 ab/an Frankfurt. Weitere Termine im Reisezeitraum September bis Dezember 26 sowie Januar bis März 27 buchbar. **EZ:** ab 559 €/Aufenthalt **Halbpension:** ab 299 €/Person **Ausflugspaket 1 „Städte und Natur":** ab 249 €/Person **Ausflugspaket 2 „Safaris":** ab 249 €/Person **Mindestteilnehmerzahl**: 10 Personen. **Maximalteilnehmerzahl:** 20 Personen. **Einreisebestimmungen:** deutsche Staatsangehörige: maschinenlesbarer Reisepass (mind. 6 Monate über die Reise hinaus gültig, mind. 2 – 3 freie Seiten für Visastempel). Ausstellung Visum-on-Arrival bei Grenzübertritt nach Eswatini. Preise ggf. zzgl. Ferien-/Feiertagszuschlag.

Weitere Termine und Informationen bzgl. Zuschlägen, zusätzlichen Zimmerkategorien, Inklusivleistungen, Kinderermäßigungen, Mitnahme von Hunden usw. finden Sie auf reisenaktuell.com. Mit Erhalt der Reisebestätigung wird eine Anzahlung in Höhe von 20 % des Reisepreises fällig. Die Restzahlung ist 30 Tage vor Abreise zu tätigen. Für Personen mit eingeschränkter Mobilität sind diese Reisen im Allgemeinen nicht geeignet. Bitte kontaktieren Sie im Zweifel unser Serviceteam bei Fragen zu Ihren individuellen Bedürfnissen.

ARIELLE
KREUZFAHRTEN

Ausgewählte All-Inclusive-Flusskreuzfahrten auf Europas schönsten Flüssen

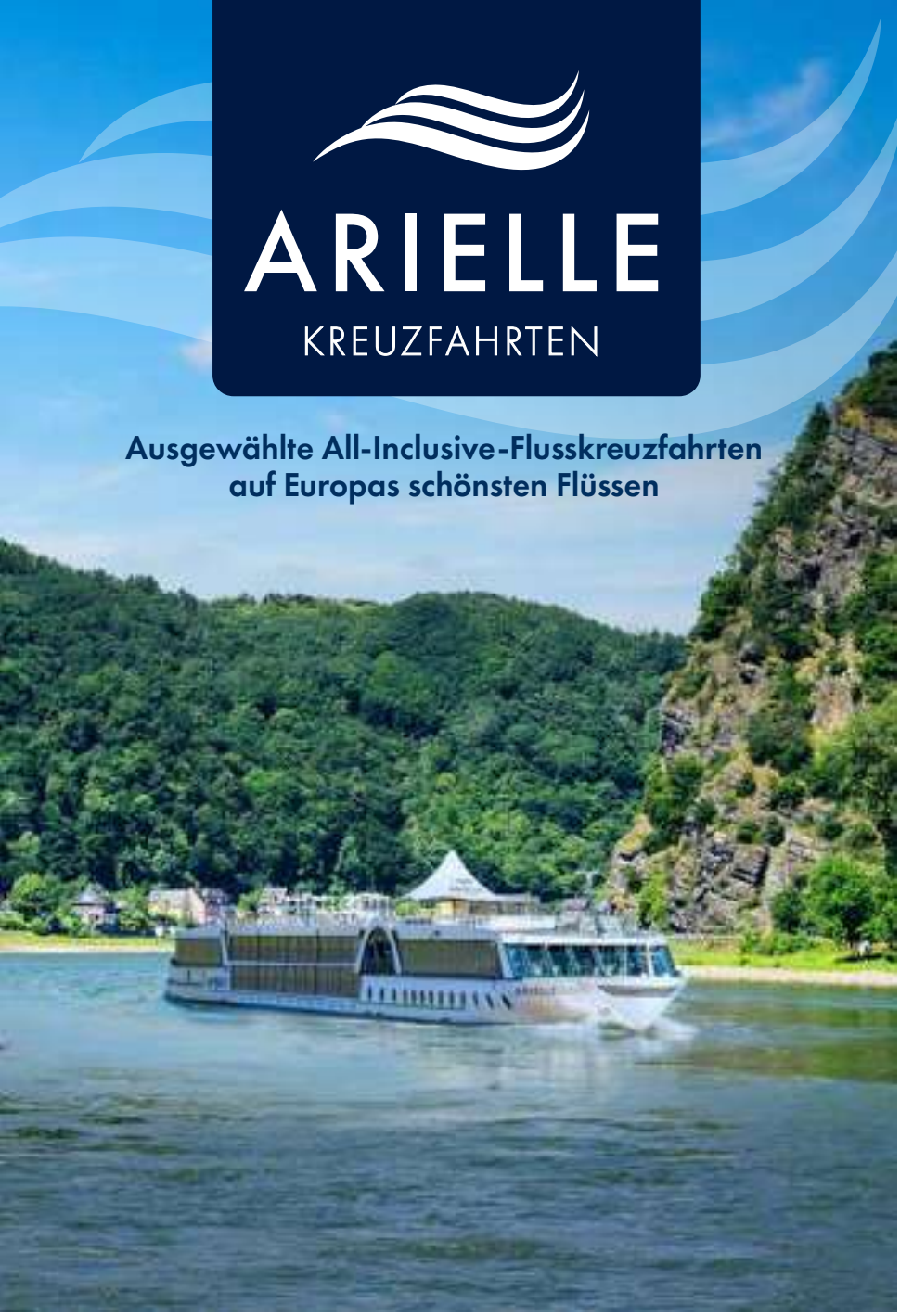

Sonnendeck ARIELLE ROYAL

Restaurant MS ARKONA

Leinen los für Ihre Traumreise

Wir laden Sie ein, an Bord zu kommen und eine besondere Auszeit zu genießen. Spannende Routen und ausgewählte Ausflüge schenken Ihnen täglich neue, unvergessliche Eindrücke. Unsere **ARIELLE-Flussschiffe** verwöhnen Sie mit hohem **Komfort, liebevollen Details** und einer entspannten Atmosphäre. Große **bodentiefe Panoramafenster** in Restaurant und Lounge eröffnen eindrucksvolle Ausblicke auf die vorbeiziehende Flusslandschaft, während Livemusik am Abend für stimmungsvolle Momente sorgt.

Auch Ihre **An- und Abreise,** wie z. B. Haustürabholung oder Kofferservice, können Sie bestens organisiert dazubuchen. So startet Ihre Reise entspannt und stressfrei – vom ersten Moment an.

ALL-INCLUSIVE-VERPFLEGUNG

BORDSPRACHE DEUTSCH

UNTERHALTUNGS- & BORDPROGRAMM

Panorama-Lounge ARIELLE QUEEN

All Inclusive: Blütenreise Holland & Belgien

RRRR ARIELLE ROYAL ab/an Köln

Amsterdam, Niederlande

8 Tage • All Inclusive

schon ab **1.159 €** p. P.

Reise-Code: arkh

Nijmegen, Niederlande

Beispiel Außenkabine frz. Balkon

Ihr Schiff ARIELLE ROYAL

begrüßt Sie mit einer entspannten Atmosphäre, einer herzlichen Gästebetreuung und einem All-Inclusive-Angebot, das zum Wohlfühlen einlädt. Zur Ausstattung gehören:

- Panorama-Restaurant
- Panorama-Lounge mit Bar
- Sonnendeck mit kleinem Pool, Liegestühlen und Großfiguren-Schachspiel
- Kleine Bibliothek
- Fitnessraum
- Massageraum
- Bordshop
- Aufzug zwischen den Kabinendecks

Für Sie inklusive:

- **7 Übernachtungen**
- **All Inclusive:** Frühaufsteherfrühstück, reichhaltiges Frühstücksbuffet, Mittagessen als Buffet und 3-Gänge-Menü, Abendessen als 4-Gänge-Menü, Tee, Kaffee und Kuchen am Nachmittag. Täglich ausgewählte alkoholfreie und alkoholische Getränke (9–24 Uhr)
- Willkommens- und Abschiedsgetränk mit kleinen Snacks
- 1 x Abschieds-Galadinner
- Nutzung vieler Bordeinrichtungen
- Bordunterhaltung mit täglicher Livemusik
- Deutschsprachige Reiseleitung
- Internet an Bord (100 MB pro Person)
- Gepäcktransport ab/bis Anleger
- Alle Hafen- und Passagiergebühren

Panorama-Lounge

Ausflugstipp: Keukenhof, Niederlande

Tag	Reiseroute	An	Ab
1	Köln, Einschiffung ab ca. 15:30 Uhr	–	16:30
2	Lelystad, Amsterdam / Niederlande	12:00	–
3	Lelystad, Amsterdam / Niederlande Hoorn / Niederlande	– 12:30	05:00 00:00
4	Dordrecht, Rotterdam / Niederlande	16:00	–
5	Dordrecht, Rotterdam / Niederlande Antwerpen / Belgien	– 21:30	12:30 –
6	Antwerpen / Belgien	–	13:00
7	Nijmegen / Niederlande	04:00	14:00
8	Köln, Ausschiffung ab ca. 09:30 Uhr	08:00	–

Änderungen im Programmablauf vorbehalten.

Rotterdam, Niederlande

Antwerpen, Belgien

6 Ausflüge im Paket für nur 255 € p. P.: z. B. Keukenhof inkl. Bustransfer und Eintrittspreis, Stadtrundfahrten in Antwerpen und Rotterdam sowie Stadtrundgänge. (Paket-Preis unter Vorbehalt).

Weitere Termine und Informationen bzgl. Zuschlägen, zusätzlichen Zimmerkategorien, Inklusivleistungen, Kinderermäßigungen, Mitnahme von Hunden usw. finden Sie auf reisenaktuell.com. Mit Erhalt der Reisebestätigung wird eine Anzahlung in Höhe von 20 % des Reisepreises fällig. Die Restzahlung ist 30 Tage vor Abreise zu tätigen. Für Personen mit eingeschränkter Mobilität sind diese Reisen im Allgemeinen nicht geeignet. Bitte kontaktieren Sie im Zweifel unser Serviceteam bei Fragen zu Ihren individuellen Bedürfnissen.

All Inclusive: Rheinromantik bis Basel

RRRR ARIELLE ROYAL ab/an Köln

ARIELLE ROYAL

8 Tage • All Inclusive

schon ab **1.249 €** p. P.

Reise-Code: arba

Speyer

Ihr Schiff ARIELLE ROYAL

begrüßt Sie mit einer entspannten Atmosphäre, einer herzlichen Gästebetreuung und einem All-Inclusive-Angebot, das zum Wohlfühlen einlädt. Zur Ausstattung gehören:

- Panorama-Restaurant
- Panorama-Lounge mit Bar
- Sonnendeck mit kleinem Pool, Liegestühlen und Großfiguren-Schachspiel
- Kleine Bibliothek
- Fitnessraum
- Massageraum
- Bordshop
- Aufzug zwischen den Kabinendecks

Für Sie inklusive:

- **7 Übernachtungen**
- **All Inclusive:** Frühaufsteherfrühstück, reichhaltiges Frühstücksbuffet, Mittagessen als Buffet und 3-Gänge-Menü, Abendessen als 4-Gänge-Menü, Tee, Kaffee und Kuchen am Nachmittag. Täglich ausgewählte alkoholfreie und alkoholische Getränke (9–24 Uhr)
- Willkommens- und Abschiedsgetränk mit kleinen Snacks
- 1 x Abschieds-Galadinner
- Nutzung vieler Bordeinrichtungen
- Bordunterhaltung mit täglicher Livemusik
- Deutschsprachige Reiseleitung
- Internet an Bord (100 MB pro Person)
- Gepäcktransport ab/bis Anleger
- Alle Hafen- und Passagiergebühren

Basel, Schweiz

Sonnendeck mit Pool

Tag	Reiseroute 2027	An	Ab
1	Köln, Einschiffung ab ca. 16:00 Uhr	–	23:00
2	Passage Loreley, Mittelrheintal Rüdesheim	– 14:00	– 21:30
3	Speyer	09:00	20:30
4	Straßburg / Frankreich	08:00	14:00
5	Huningue, Basel / Schweiz	06:00	18:00
6	Breisach	01:00	13:00
7	Worms Mainz	07:00 16:00	13:00 22:00
8	Köln, Ausschiffung ab ca. 09:00 Uhr	08:00	–

Änderungen im Programmablauf vorbehalten. An Reiseterminen 2026 können die An- und Ablegezeiten variieren.

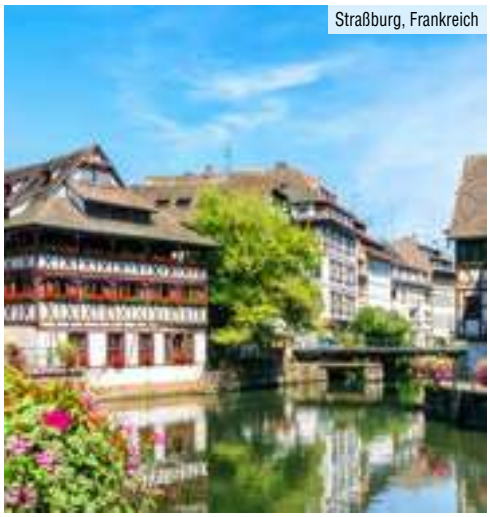
Straßburg, Frankreich

6 Ausflüge im Paket für nur 259 € p. P. (2026) bzw. 279 € p. P. (2027): z. B. Rundfahrt mit dem Winzerexpress und Besuch der Drosselgasse in Rüdesheim, Stadtbesichtigungen u. a. mit Sektprobe und Kellerführung in Breisach sowie Ausflug zur römischen Stätte Augusta Raurica bei Basel. *(Paket-Preis unter Vorbehalt).

All Inclusive: Malerische Mosel ®®®ARIELLE ROYAL ab/an Köln

Lange Liegezeiten in Trier, Bernkastel-Kues, Cochem & Koblenz

Bernkastel-Kues

8 Tage • All Inclusive

schon ab **1.259 €** p. P.

Reise-Code: armo

Deutsches Eck, Koblenz

ARIELLE ROYAL

Ihr Schiff ARIELLE ROYAL

begrüßt Sie mit einer entspannten Atmosphäre, einer herzlichen Gästebetreuung und einem All-Inclusive-Angebot, das zum Wohlfühlen einlädt. Zur Ausstattung gehören:

- Panorama-Restaurant
- Panorama-Lounge mit Bar
- Sonnendeck mit kleinem Pool, Liegestühlen und Großfiguren-Schachspiel
- Kleine Bibliothek
- Fitnessraum
- Massageraum
- Bordshop
- Aufzug zwischen den Kabinendecks

Für Sie inklusive:

- **7 Übernachtungen**
- **All Inclusive:** Frühaufsteherfrühstück, reichhaltiges Frühstücksbuffet, Mittagessen als Buffet und 3-Gänge-Menü, Abendessen als 4-Gänge-Menü, Tee, Kaffee und Kuchen am Nachmittag. Täglich ausgewählte alkoholfreie und alkoholische Getränke (9–24 Uhr)
- Willkommens- und Abschiedsgetränk mit kleinen Snacks
- 1 x Abschieds-Galadinner
- Nutzung vieler Bordeinrichtungen
- Bordunterhaltung mit täglicher Livemusik
- Deutschsprachige Reiseleitung
- Internet an Bord (100 MB pro Person)
- Gepäcktransport ab/bis Anleger
- Alle Hafen- und Passagiergebühren

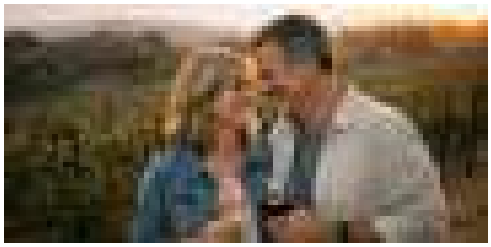

Porta Nigra, Trier

Tag	Reiseroute	An	Ab
1	Köln, Einschiffung ab ca. 15:30 Uhr Bonn	– 19:00	16:30 –
2	Bonn Alken	– 14:30	06:00 –
3	Alken Zell	– 14:00	06:00 –
4	Zell Bernkastel-Kues	– 12:30	07:00 –
5	Bernkastel-Kues Trier	– 09:00	02:00 20:00
6	Cochem	12:00	21:15
7	Koblenz	08:00	21:15
8	Köln, Ausschiffung ab ca. 09:30 Uhr	02:00	–

Änderungen im Programmablauf vorbehalten.

Zell

5 Ausflüge im Paket für nur 189 € p. P.: z. B. Stadtrundgänge in Zell, Bernkastel-Kues und Trier, Rundfahrt mit dem Wein-Mosel-Express sowie Weinprobe in Cochem und Festung Ehrenbreitstein in Koblenz. (Paket-Preis unter Vorbehalt).

Weitere Termine und Informationen bzgl. Zuschlägen, zusätzlichen Zimmerkategorien, Inklusivleistungen, Kinderermäßigungen, Mitnahme von Hunden usw. finden Sie auf reisenaktuell.com. Mit Erhalt der Reisebestätigung wird eine Anzahlung in Höhe von 20 % des Reisepreises fällig. Die Restzahlung ist 30 Tage vor Abreise zu tätigen. Für Personen mit eingeschränkter Mobilität sind diese Reisen im Allgemeinen nicht geeignet. Bitte kontaktieren Sie im Zweifel unser Serviceteam bei Fragen zu Ihren individuellen Bedürfnissen.

All Inclusive: Donauromantik pur ®®®® ARIELLE QUEEN ab/an Passau

UNESCO-Weltkulturerbe Wachau

Lange Liegezeiten in Wien & Budapest

ARIELLE QUEEN

8 Tage • All Inclusive

schon ab **1.149 €** p. P.

Reise-Code: aqdr

Dürnstein, Österreich

Beispielkabine mit zu öffnendem Panoramafenster

Ihr Schiff ARIELLE QUEEN

begrüßt Sie mit einer entspannten Atmosphäre, einer herzlichen Gästebetreuung und einem All-Inclusive-Angebot, das zum Wohlfühlen einlädt. Zur Ausstattung gehören:

- Panorama-Restaurant
- Panorama-Lounge mit Bar
- Sonnendeck mit Liegestühlen und Großfiguren-Schachspiel
- Kleine Bibliothek
- Massageraum
- Bordshop

Für Sie inklusive:

- **7 Übernachtungen**
- **All Inclusive:** Frühaufsteherfrühstück, reichhaltiges Frühstücksbuffet, Mittagessen als Buffet und 3-Gänge-Menü, Abendessen als 4-Gänge-Menü, Tee, Kaffee und Kuchen am Nachmittag. Täglich ausgewählte alkoholfreie und alkoholische Getränke (9 – 24 Uhr)
- Willkommens- und Abschiedsgetränk mit kleinen Snacks
- 1 x Abschieds-Galadinner
- Nutzung vieler Bordeinrichtungen
- Bordunterhaltung mit täglicher Livemusik
- Deutschsprachige Reiseleitung
- Internet an Bord (100 MB pro Person)
- Gepäcktransport ab/bis Anleger
- Alle Hafen- und Passagiergebühren

Budapest, Ungarn

Tag	Reiseroute 2027	An	Ab
1	Passau, Einschiffung ab ca. 15:30 Uhr	–	16:30
2	Dürnstein / Österreich Wien / Österreich	09:00 20:00	14:00 –
3	Wien / Österreich	–	18:00
4	Esztergom* / Ungarn Budapest / Ungarn	07:30 12:00	08:30 –
5	Budapest / Ungarn	–	16:00
6	Bratislava / Slowakei	09:00	15:00
7	Melk / Österreich	09:00	15:00
8	Passau, Ausschiffung ab ca. 09:00 Uhr	08:00	–

*Stopp zur Ausflugsabwicklung. Änderungen im Programmablauf vorbehalten. An Reiseterminen 2026 können die An- und Ablegezeiten variieren.

Bratislava, Slowakei

Schloss Schönbrunn in Wien, Österreich

Melk, Österreich

6 Ausflüge im Paket für nur 289 € p. P. (2026) bzw. 339 € p. P. (2027): z. B. Stift Melk mit Weinverkostung, Dürnstein mit Verkostung von Wachauer Marillenprodukten (Verkostung nur 2027), Künstlerstädtchen Szentendre sowie diverse Stadtbesichtigungen. (Paket-Preis unter Vorbehalt).

All Inclusive: Main-Donau-Kanal

RRRR ARIELLE QUEEN ab Passau/an Frankfurt am Main

Bamberg

8 Tage • All Inclusive

schon ab **1.349 €** p. P.

Reise-Code: aqpf

Bar und Lounge an Bord

ARIELLE QUEEN

Ihr Schiff ARIELLE QUEEN

begrüßt Sie mit einer entspannten Atmosphäre, einer herzlichen Gästebetreuung und einem All-Inclusive-Angebot, das zum Wohlfühlen einlädt. Zur Ausstattung gehören:

- Panorama-Restaurant
- Panorama-Lounge mit Bar
- Sonnendeck mit Liegestühlen und Großfiguren-Schachspiel
- Kleine Bibliothek
- Massageraum
- Bordshop

Für Sie inklusive:

- **7 Übernachtungen**
- **All Inclusive:** Frühaufsteherfrühstück, reichhaltiges Frühstücksbuffet, Mittagessen als Buffet und 3-Gänge-Menü, Abendessen als 4-Gänge-Menü, Tee, Kaffee und Kuchen am Nachmittag. Täglich ausgewählte alkoholfreie und alkoholische Getränke (9 – 24 Uhr)
- Willkommens- und Abschiedsgetränk mit kleinen Snacks
- 1 x Abschieds-Galadinner
- Nutzung vieler Bordeinrichtungen
- Bordunterhaltung mit täglicher Livemusik
- Deutschsprachige Reiseleitung
- Internet an Bord (100 MB pro Person)
- Gepäcktransport ab/bis Anleger
- Alle Hafen- und Passagiergebühren

Würzburg

Nürnberg

Tag	Reiseroute 2027	An	Ab
1	Passau, Einschiffung ab ca. 16:00 Uhr	–	17:00
2	Regensburg	07:30	16:30
3	Nürnberg	13:00	19:00
4	Bamberg	06:30	14:00
5	Würzburg	08:00	18:30
6	Wertheim Miltenberg	07:00 16:30	12:30 –
7	Miltenberg Frankfurt am Main*	18:30	04:00
8	Frankfurt am Main, Ausschiffung ab ca. 09:30 Uhr	–	

Änderungen im Programmablauf vorbehalten. Bitte beachten Sie: Wegen der niedrigen Brückenhöhen kann das Sonnendeck zwischen Regensburg und Frankfurt während der Fahrt nicht benutzt werden. *An Reiseterminen 2026 können die An- und Ablegezeiten variieren und die Ausschiffung erfolgt in Mainz statt Frankfurt.

Burg Wertheim

5 Ausflüge im Paket für nur 165 € p. P. (2026) bzw. 175 € p. P. (2027): z. B. Stadtbesichtigungen in Regensburg, Nürnberg, Bamberg, Würzburg und Wertheim. (Paket-Preis unter Vorbehalt).

Weitere Termine und Informationen bzgl. Zuschlägen, zusätzlichen Zimmerkategorien, Inklusivleistungen, Kinderermäßigungen, Mitnahme von Hunden usw. finden Sie auf reisenaktuell.com. Mit Erhalt der Reisebestätigung wird eine Anzahlung in Höhe von 20 % des Reisepreises fällig. Die Restzahlung ist 30 Tage vor Abreise zu tätigen. Für Personen mit eingeschränkter Mobilität sind diese Reisen im Allgemeinen nicht geeignet. Bitte kontaktieren Sie im Zweifel unser Serviceteam bei Fragen zu Ihren individuellen Bedürfnissen.

All Inclusive: Zauber der Ostseeküste

®®®® MS ARKONA ab/an Stralsund

Besondere Route – Rügen, Usedom & Hiddensee bequem entdecken

Hiddensee

8 Tage • All Inclusive

schon ab **1.399 €** p. P.

Reise-Code: arok

Swinemünde, Polen

MS ARKONA

Ihr Schiff MS ARKONA

begrüßt Sie mit modernem Design, eleganter Atmosphäre und einem hohen Maß an Komfort. Große Panoramafenster eröffnen herrliche Ausblicke auf die Küstenlandschaft der Ostsee und laden zum Entspannen ein. Zur Ausstattung gehören:

- Panorama-Restaurant
- Panorama-Lounge mit Bar
- Geräumiges Sonnendeck mit Überdachung und bequemen Liegestühlen
- Gemütliche Aufenthaltsbereiche zum Verweilen und Genießen

Für Sie inklusive:

- **7 Übernachtungen** ✓ **All Inclusive:** Frühaufsteherfrühstück, reichhaltiges Frühstücksbuffet, Mittagessen als Buffet und 3-Gänge-Menü, Abendessen als 4-Gänge-Menü, Tee, Kaffee und Kuchen am Nachmittag. Täglich ausgewählte alkoholfreie und alkoholische Getränke (9 – 24 Uhr)
- Willkommens- und Abschiedsgetränk mit kleinen Snacks
- 1 x Abschieds-Galadinner
- Nutzung vieler Bordeinrichtungen wie Sonnendeck u. v. m.
- Bordunterhaltung mit täglicher Livemusik durch den Bordmusiker
- Deutschsprachige Reiseleitung
- Internet an Bord (100 MB pro Person)
- Gepäcktransport ab/bis Anleger
- Alle Hafen- und Passagiergebühren

Stettin, Polen

Beispiel Außenkabine Oberdeck mit bodentiefem Panoramafenster

Tag	Reiseroute	An	Ab
1	Stralsund, Einschiffung ab ca. 16:00 Uhr		
2	Stralsund Lauterbach / Rügen	– 10:00	06:00 –
3	Lauterbach / Rügen Swinemünde / Usedom / Polen	– 12:00	03:00 –
4	Swinemünde / Usedom / Polen Stettin / Polen	– 11:00	06:00 –
5	Stettin / Polen Peenemünde / Usedom	– 14:00	05:00 –
6	Peenemünde / Usedom Vitte / Hiddensee	– 17:00	10:00 –
7	Vitte / Hiddensee Stralsund	– 13:00	10:00 –
8	Stralsund, Ausschiffung ab ca. 09:00 Uhr		

Änderungen im Programmablauf vorbehalten.

Kreidefelsen, Rügen

5 Ausflüge im Paket für nur 245 € p. P.: z. B. Süd-Rügen Rundfahrt mit Rasendem Roland, Stadtrundfahrt/-gang in Swinemünde, Usedom Rundfahrt. (Paket-Preis unter Vorbehalt).

All Inclusive: Rheinromantik im Advent

RRRR ARIELLE ROYAL ab/an Köln

Frankfurt am Main

5 Tage • All Inclusive

schon ab **499 €** p. P.

Reise-Code: araz

Beispiel Außenkabine mit frz. Balkon

Ihr Schiff ARIELLE ROYAL

begrüßt Sie mit einer entspannten Atmosphäre, einer herzlichen Gästebetreuung und einem All-Inclusive-Angebot, das zum Wohlfühlen einlädt. Zur Ausstattung gehören:

- Panorama-Restaurant
- Panorama-Lounge mit Bar
- Sonnendeck mit kleinem Pool, Liegestühlen und Großfiguren-Schachspiel
- Kleine Bibliothek
- Fitnessraum
- Massageraum
- Bordshop
- Aufzug zwischen den Kabinendecks

Für Sie inklusive:

- **4 Übernachtungen**
- **All Inclusive:** Frühaufsteherfrühstück, reichhaltiges Frühstücksbuffet, Mittagessen als Buffet und 3-Gänge-Menü, Abendessen als 4-Gänge-Menü, Tee, Kaffee und Kuchen am Nachmittag. Täglich ausgewählte alkoholfreie und alkoholische Getränke (9 – 24 Uhr)
- Willkommens- und Abschiedsgetränk mit kleinen Snacks
- 1 x Abschieds-Galadinner
- Nutzung vieler Bordeinrichtungen
- Bordunterhaltung mit täglicher Livemusik
- Deutschsprachige Reiseleitung
- Internet an Bord (100 MB pro Person)
- Gepäcktransport ab/bis Anleger
- Alle Hafen- und Passagiergebühren

ARIELLE ROYAL

Mannheim

Panorama-Lounge

Tag	Reiseroute 2026	An	Ab
1	Köln, Einschiffung bis ca. 16 Uhr	–	16:30
2	Frankfurt am Main	14:30	22:00
3	Mannheim, Heidelberg Rüdesheim	08:00 19:00	14:00 –
4	Rüdesheim Koblenz	– 12:30	09:00 21:30
5	Köln, Ausschiffung ab ca. 9 Uhr	02:30	–

Änderungen im Programmablauf vorbehalten.

Koblenz

3 Ausflüge im Paket für nur 159 € p. P.: z. B. Altstadtführung Koblenz, Schloss Heidelberg, Ebbelwei-Verkostung in Frankfurt. (Paket-Preis unter Vorbehalt; gültig für Reisetermine 2026)

Weitere Termine und Informationen bzgl. Zuschlägen, zusätzlichen Zimmerkategorien, Inklusivleistungen, Kinderermäßigungen, Mitnahme von Hunden usw. finden Sie auf reisenaktuell.com. Mit Erhalt der Reisebestätigung wird eine Anzahlung in Höhe von 20 % des Reisepreises fällig. Die Restzahlung ist 30 Tage vor Abreise zu tätigen. Für Personen mit eingeschränkter Mobilität sind diese Reisen im Allgemeinen nicht geeignet. Bitte kontaktieren Sie im Zweifel unser Serviceteam bei Fragen zu Ihren individuellen Bedürfnissen.

All Inclusive: Advent auf der Donau ®®®® ARIELLE QUEEN ab/an Passau

Festlicher Lichterglanz: Weihnachtsmärkte an der Donau

Wien, Österreich

6 Tage • All Inclusive

schon ab **549 €** p. P.

Reise-Code: aqad

Panorama-Lounge

Beispiel Außenkabine Bullauge

Ihr Schiff ARIELLE QUEEN

begrüßt Sie mit einer entspannten Atmosphäre, einer herzlichen Gästebetreuung und einem All-Inclusive-Angebot, das zum Wohlfühlen einlädt.
Zur Ausstattung gehören:

- Panorama-Restaurant
- Panorama-Lounge mit Bar
- Sonnendeck mit Liegestühlen und Großfiguren-Schachspiel
- Kleine Bibliothek
- Massageraum
- Bordshop

Für Sie inklusive:

- **5 Übernachtungen**
- **All Inclusive:** Frühaufsteherfrühstück, reichhaltiges Frühstücksbuffet, Mittagessen als Buffet und 3-Gänge-Menü, Abendessen als 4-Gänge-Menü, Tee, Kaffee und Kuchen am Nachmittag. Täglich ausgewählte alkoholfreie und alkoholische Getränke (9 – 24 Uhr)
- Willkommens- und Abschiedsgetränk mit kleinen Snacks
- 1 x Abschieds-Galadinner
- Nutzung vieler Bordeinrichtungen
- Bordunterhaltung mit täglicher Livemusik
- Deutschsprachige Reiseleitung
- Internet an Bord (100 MB pro Person)
- Gepäcktransport ab/bis Anleger
- Alle Hafen- und Passagiergebühren

ARIELLE QUEEN

Bratislava, Slowakei

Melk, Österreich

Tag	Reiseroute 2026	An	Ab
1	Passau, Einschiffung ab ca. 16 Uhr	–	17:00
2	Wien / Österreich	14:30	–
3	Wien / Österreich Bratislava / Slowakei	– 09:00	05:00 18:00
4	Melk / Österreich	13:00	19:00
5	Linz / Österreich	08:00	22:00
6	Passau, Ausschiffung ab ca. 9 Uhr	08:00	–

Änderungen im Programmablauf vorbehalten. An Reiseterminen 2027 können die An- und Ablegezeiten variieren.

Wien, Österreich

Linz, Österreich

4 Ausflüge im Paket für nur 185 € p. P. (2026) bzw. 5 Ausflüge im Paket für nur 209 € p. P. (2027): z. B. Stadtbesichtigung Wien, Adventskonzert in Bratislava, Ausflug Stift Melk. (Paket-Preis unter Vorbehalt).

1 Allgemeines

1.1 Die nachfolgenden Reisebedingungen gelten für alle Verträge zwischen der Reisen Aktuell GmbH (nachfolgend „REISEN AKTUELL“) und ihren Kunden (nachfolgend „Reisekunden“). Die Reisebedingungen gelten insbesondere für alle Verträge über Pauschalreisen im Sinne der §§ 651a ff. BGB und Individualreisen.

1.2 Die Inhalte der Reisebestätigung gehen im Geltungsrang diesen Allgemeinen Geschäftsbedingungen vor, d. h., dass die Reisebestätigung vorrangig gilt.

2. Zustandekommen des Vertrages

2.1 Mit der Buchungserklärung bietet der Reisekunde REISEN AKTUELL den Abschluss eines Vertrages verbindlich für einen Zeitraum von zwei Wochen an. Für den Inhalt des Angebotes sind die Reiseausschreibung und die weiteren im Rahmen des Buchungsvorganges von REISEN AKTUELL zur Verfügung gestellten Informationen maßgeblich. Die Anmeldung kann textförmlich, schriftlich, mündlich, fernmündlich oder durch Bildschirmsysteme vorgenommen werden. Der Vertrag kommt mit dem Zugang der Reisebestätigung in Textform bei dem Reisekunden zustande.

2.2 Weicht der Inhalt der Reisebestätigung vom Inhalt der Buchungserklärung ab, so liegt darin ein neues Angebot von REISEN AKTUELL. Der Reisevertrag kommt auf der Grundlage dieses neuen Angebotes zustande, wenn der Reisekunde dieses annimmt. Die Annahme kann durch ausdrückliche oder schlüssige Erklärung, wie zum Beispiel der Zahlung des Reisepreises, der Anzahlung oder des Antrittes der Reise erfolgen.

2.3 REISEN AKTUELL weist auf Folgendes hin: Wird der Vertrag mit REISEN AKTUELL im Fernabsatz (§ 312c BGB) geschlossen, steht dem Reisekunden nach den §§ 312 Abs. 7, 312g Abs. 2 Satz 1 Nr. 9 BGB kein Widerrufsrecht zu.

3. Umfang der vertraglichen Leistungen und Identität von durchführenden Luftfahrtunternehmen

3.1 Der Umfang der vertraglichen Leistungen ergibt sich verbindlich aus der jeweiligen Leistungsbeschreibung, insbesondere derjenigen des Reiseprospektes von REISEN AKTUELL für den Reisezeitraum sowie aus den hierauf bezugnehmenden Angaben in der Reisebestätigung/Rechnung. Andere hotel- oder leistungsträgereigene Prospekte sind nicht maßgeblich.

3.2 Enthält die Reise eine Luftbeförderung, wird der Reisekunde gemäß der Verordnung (EG) 2111/2005 bei der Buchung über die Identität der/des ausführenden Luftfahrtunternehmen(s) unterrichtet.Steht dieses bei der Buchung noch nicht fest, so erfolgt zunächst eine Unterrichtung über die Identität des wahrscheinlich ausführenden Luftfahrtunternehmens. Sobald die Identität endgültig feststeht, erfolgt eine entsprechende Unterrichtung. Im Falle eines Wechsels des ausführenden Luftfahrtunternehmens nach Buchung wird dieser unverzüglich mitgeteilt. Unter https://transport.ec.europa.eu/transport-themes/eu-air-safety-list_en findet der Reisekunde die Liste („gemeinschaftliche Liste“) unsicherer Fluggesellschaften mit Flugverbot in der EU.

4. Zahlung

4.1 Mit Abschluss des Reisevertrages wird eine Anzahlung in Höhe von 20% auf den Reisepreis fällig, bei Pauschalreisen im Sinne der §§ 651a ff. BGB jedoch nicht vor der Aushändigung des Sicherungsscheins im Sinne von § 651r BGB. Versicherungsprämien werden mit dem Vertragsschluss in voller Höhe fällig.

4.2 Die nach der Anzahlung gem. Ziffer 4.1 noch verbleibende Restsumme ist 30 Tage vor Reiseantritt ohne nochmalige Aufforderung fällig. Für die Rechtzeitigkeit kommt es auf den Geldeingang bei REISEN AKTUELL an.

4.3 Erfolgt der Abschluss des Reisevertrages weniger als 30 Tage vor Reiseantritt, wird der gesamte Reisepreis sofort fällig, bei Pauschalreisen im Sinne der §§ 651a ff. BGB jedoch nicht vor der Aushändigung des Sicherungsscheins im Sinne von § 651r BGB.

4.4 Kommt der Reisekunde seinen Zahlungsverpflichtungen aus den Ziffern 4.1 bis 4.3 nicht vollständig nach, so ist REISEN AKTUELL dazu berechtigt, nach den gesetzlichen Vorschriften vom Reisevertrag zurückzutreten. Liegt dem Rücktritt von REISEN AKTUELL eine schuldhafte Nichtzahlung zugrunde, kann REISEN AKTUELL von dem Reisekunden eine Entschädigung entsprechend den Ziffern 7.2 bis 7.4 dieser Bedingungen verlangen.

5. Reisedokumente

Sollten die Reisedokumente dem Reisekunden nicht bis spätestens 7 Tage vor Reiseantritt zugegangen sein, hat sich dieser unverzüglich mit REISEN AKTUELL in Verbindung zu setzen. REISEN AKTUELL wird dafür Sorge tragen, dass die Reisedokumente rechtzeitig vor Reiseantritt an den Reisekunden übermittelt werden.

6. Umbuchung, Preis- und Leistungsänderungen

6.1 Eine Umbuchung bei Schiffs- und Flugreisen sowie bei Reisen, die mit dem Kauf von Eintrittskarten verbunden sind (z. B. Musicals), ist nicht möglich. Bei allen anderen Reisen gilt Ziffer 6.2.

6.2 Werden auf Wunsch des Reisekunden nach der Buchung der Reise Änderungen in Bezug auf den Reisetermin, das Reiseziel, die Unterkunft, die Beförderungsart oder den/die Reiseteilnehmer bis 30 Tage vor Reiseantritt vorgenommen (Umbuchung), ist REISEN AKTUELL dazu berechtigt, die tatsächlich durch die Umbuchung entstandenen Kosten, mindestens jedoch ein Bearbeitungsentgelt von 20,00€ pro Teilnehmer zu erheben. Dem Reisekunden bleibt der Nachweis unbenommen, dass REISEN AKTUELL keine oder wesentlich niedrigere Bearbeitungskosten entstanden sind. Haben die vorgenommenen Änderungen eine Erhöhung des Reisepreises zur Folge, so ist die Preisdifferenz von dem Reisekunden zu zahlen. Im Hinblick auf die Fälligkeit gelten die Ziffern 4.1 und 4.2 entsprechend.

6.3 REISEN AKTUELL behält sich das Recht vor, den vertraglich vereinbarten Reisepreis nach billigem Ermessen zu erhöhen, um einer nach dem Vertragsschluss erfolgten Erhöhung der Preise für die Beförderung von Personen aufgrund höherer Kosten für Treibstoff oder andere Energieträger, der Erhöhung der Steuern und sonstigen Abgaben für vereinbarte Reiseleistungen, wie Touristenabgaben, Hafen- oder Flughafengebühren oder der Änderung der für die betreffende Reise geltenden Wechselkurse Rechnung zu tragen. Die Preiserhöhung ist nur in dem Umfang zulässig, wie sich nach Abschluss des Reisevertrags eingetretene Preisänderungen des in der Leistungsbeschreibung genannten Beförderungsanteils, Steuern- und Abgabenanteils oder der für die Reise geltenden Wechselkurse auf den jeweiligen konkret berechneten Preisanteil des vertraglich vereinbarten Reisepreises auswirken. Die Preiserhöhung ist nur wirksam, wenn sie nicht später als 20 Tage vor Reisebeginn erfolgt und REISEN AKTUELL den Reisekunden auf einem dauerhaften Datenträger (z. B. per E-Mail) klar und verständlich über die Preiserhöhung und deren Gründe unterrichtet und hierbei die Berechnung der Preiserhöhung mitteilt. Übersteigt die Preiserhöhung 8 Prozent des Reisepreises, so gilt § 651g BGB.

6.4 Wenn und soweit sich die in Ziffer 6.3 genannten Preise, Abgaben oder Wechselkurse nach Vertragsschluss und vor Reisebeginn geändert haben und dies zu niedrigeren Kosten für den Reiseveranstalter führt, kann der Reisekunde eine Senkung des Reisepreises verlangen. Hat der Reisekunde mehr als den hiernach geschuldeten Betrag gezahlt, ist der Mehrbetrag von REISEN AKTUELL zu erstatten. REISEN AKTUELL darf von dem zu erstattenden Mehrbetrag die REISEN AKTUELL tatsächlich entstandenen Verwaltungs- ausgaben abziehen. REISEN AKTUELL hat dem Reisekunden auf dessen Verlangen nachzuweisen, in welcher Höhe Verwaltungsausgaben entstanden sind.

6.5 Andere Vertragsbedingungen als den Reisepreis kann REISEN AKTUELL einseitig ändern, wenn die Änderung unerheblich ist und die Änderung vor Reisebeginn erklärt wird. REISEN AKTUELL hat den Reisekunden auf einem dauerhaften Datenträger (z. B. per E-Mail) klar, verständlich und in hervorgehobener Weise über die Änderung zu unterrichten. Zu erheblichen Vertragsänderungen ist REISEN AKTUELL unter den Voraussetzungen des § 651g BGB berechtigt.

7. Rücktritt seitens des Reisekunden; Stornierungspauschalen

7.1 Bei einem Rücktritt des Reisekunden nach § 651h BGB gelten die nachfolgenden Vorschriften von Ziffer 7. Bei Buchung einer Individualreise gelten § 651h BGB sowie die Ziffern 7.2 bis 7.7 entsprechend.

7.2 Unbeschadet der Möglichkeit einen darüberhinausgehenden Schaden geltend zu machen, ist REISEN AKTUELL bei einem Rücktritt des Reisekunden nach § 651h BGB dazu berechtigt, bezogen auf den vereinbarten Reisepreis für die vom Rücktritt betroffenen Teilnehmer pauschal folgende Entschädigung zu verlangen:

7.2.1 Eigenanreisen inkl. hinzugebuchter Ausflugspakete:
Bei einem Rücktritt bis zum 30. Tag vor Reisebeginn 20% (mindestens 20,00€ pro Teilnehmer),
ab dem 29. bis zum 22. Tag vor Reisebeginn 30%,
ab dem 21. bis zum 15. Tag vor Reisebeginn 40%,
ab dem 14. bis zum 7. Tag vor Reisebeginn 50%,
ab dem 6. bis zum letzten Tag vor Reisebeginn 75%,
am Tag des Reiseantritts oder bei Nichtantritt der Reise 90%.

7.2.2 Flugreisen inkl. hinzugebuchter Ausflugspakete:
Bei einem Rücktritt bis zum 45. Tag vor Reisebeginn 25%,
ab dem 44. bis zum 22. Tag vor Reisebeginn 35%,
ab dem 21. bis zum 16. Tag vor Reisebeginn 50%,
ab dem 15. bis zum 7. Tag vor Reisebeginn 75%,
ab dem 6. bis zum 2. Tag vor Reisebeginn 85%,
ab dem letzten Tag vor Reisebeginn oder am Tag des Reiseantritts oder bei Nichtantritt der Reise 95%.

7.2.3 Seereisen/Schiffsreisen/Bahnreisen:
Bei einem Rücktritt bis zum 60. Tag vor Reisebeginn 25%,
ab dem 59. bis zum 30. Tag vor Reisebeginn 30%,
ab dem 29. bis zum 24. Tag vor Reisebeginn 50%,
ab dem 23. bis zum 17. Tag vor Reisebeginn 65%,
ab dem 16. bis zum 8. Tag vor Reisebeginn 80%,
ab dem 7. bis zum letzten Tag vor Reisebeginn oder am Tag des Reiseantritts oder bei Nichtantritt der Reise 95%.

7.2.4 Reisen, die mit dem Kauf von Eintrittskarten verbunden sind (z. B. Musicals):
Bei einem Rücktritt bis zum 30. Tag vor Reisebeginn 50%,
ab dem 29. bis zum letzten Tag vor Reisebeginn 80%,
am Tag des Reiseantritts oder bei Nichtantritt der Reise 90%.

7.2.5 Sonderleistungen (z.B. Flugupgrades, Sondergepäck):
Bei einem Rücktritt pauschal 100%.

7.3 Soweit für die betreffende Reise oder vermittelte Leistung (z.B. Rail & Cruise) in der Reiseausschreibung von den Ziffern 7.2.1 bis 7.2.5 abweichende Stornierungspauschalen angegeben sind, gelten diese vorrangig.

7.4 Dem Reisekunden bleibt es unbenommen, nachzuweisen, dass REISEN AKTUELL kein oder ein geringerer Schaden bzw. keine oder geringere Gebühren/Kosten entstanden sind als die gemäß Ziffer 7.2 geforderte Pauschale.

7.5 Soweit REISEN AKTUELL infolge des Rücktritts zur Erstattung des Reisepreises verpflichtet ist, wird REISEN AKTUELL die Rückerstattung unverzüglich, auf jeden Fall aber innerhalb von 14 Tagen nach dem Rücktritt vornehmen. Stehen REISEN AKTUELL Gegenansprüche zu (z.B. Ansprüche auf Entschädigung infolge des Rücktritts) ist REISEN AKTUELL dazu berechtigt, diese mit der Rückerstattung zu verrechnen. Soweit die Zahlung des Reisepreises per SEPA-Lastschrift erfolgt ist, kann REISEN AKTUELL die Rückerstattung so lange zurückhalten, bis entweder der Inhaber des Kontos, von dem der Einzug per Lastschrift erfolgt ist, gegenüber der Bank auf sein Recht aus § 675x Abs. 2 BGB verzichtet hat oder eine Frist von acht Wochen ab dem Zeitpunkt der Belastung des Kontos abgelaufen ist.

7.6 Abweichend von Ziffer 7.2 kann REISEN AKTUELL keine Entschädigung verlangen, wenn am Bestimmungsort oder in dessen unmittelbarer Nähe unvermeidbare, außergewöhnliche Umstände auftreten, die die Durchführung der Pauschalreise oder die Beförderung von Personen an den Bestimmungsort erheblich beeinträchtigen. Umstände sind unvermeidbar und außergewöhnlich, wenn sie nicht der Kontrolle der Vertragspartei unterliegen, die sich hierauf beruft, und sich ihre Folgen auch dann nicht hätten vermeiden lassen, wenn alle zumutbaren Vorkehrungen getroffen worden wären.

7.7 Bei einem Rücktritt des Reisekunden sind bereits ausgehändigte Reiseunterlagen zurückzureichen. Werden im Fall eines Reiserücktritts die bereits ausgehändigten Linienflugscheine, Bahnfahrkarten, Fährtickets oder Hotelgutscheine nicht vor dem vorgesehenen Reisebeginn zurückgegeben, ist REISEN AKTUELL berechtigt, insoweit den vollen Reisepreis zu verlangen.

7.8 REISEN AKTUELL empfiehlt den Abschluss einer Reise-Rücktrittskosten-Versicherung. Der Umfang und die Bedingungen für die Kostenübernahme durch den Reiserücktrittsversicherer richten sich nach den jeweiligen Versicherungsbedingungen.

8. Rücktritt seitens REISEN AKTUELL

8.1 REISEN AKTUELL kann vor Reisebeginn vom Vertrag zurücktreten, wenn sich für die Reise weniger Personen als die im Vertrag angegebene Mindestteilnehmerzahl angemeldet haben. In diesem Fall hat REISEN AKTUELL spätestens 20 Tage vor Reisebeginn bei einer Reisedauer von mehr als 6 Tagen, 7 Tage vor Reisebeginn bei einer Reisedauer von mindestens 2 und höchstens 6 Tagen, 48 Stunden vor Reisebeginn bei einer Reisedauer von weniger als zwei Tagen, den Rücktritt zu erklären.

8.2 REISEN AKTUELL hat das Recht, vor Reisebeginn vom Vertrag zurückzutreten, wenn REISEN AKTUELL aufgrund unvermeidbarer, außergewöhnlicher Umstände an der Erfüllung des Vertrags gehindert ist. Der Rücktritt ist unverzüglich nach Kenntnis von dem Rücktrittsgrund zu erklären.

8.3 In den Fällen des Rücktritts nach Ziffer 8.1 und 8.2 verliert REISEN AKTUELL den Anspruch auf den Reisepreis. Ist REISEN AKTUELL infolge des Rücktritts zur Erstattung des Reisepreises verpflichtet, so hat die Rückerstattung unverzüglich, auf jeden Fall aber innerhalb von 14 Tagen nach dem Rücktritt zu erfolgen.

9. Gewährleistung, Haftung

9.1 Die Reiseleitung von REISEN AKTUELL ist nicht befugt, Ansprüche anzuerkennen. Es besteht insoweit keine Vollmacht.

9.2 Bei Pauschalreisen im Sinne der §§ 651a ff. BGB ist die Haftung von REISEN AKTUELL für Schäden, die keine Körperschäden sind und nicht schuldhaft herbeigeführt wurden, auf den dreifachen Reisepreis beschränkt.

10. Mitwirkungspflicht des Reiseteilnehmers bei Mängeln der Reise

10.1 Sofern bei Flügen Gepäck verloren geht, beschädigt wird oder verspätet ist, muss der Reisekunde unverzüglich nach der Entdeckung eine schriftliche Schadensanzeige (P.I.R.) bei der Fluggesellschaft erstatten. Im Fall der Beschädigung von aufgegebenem Reisegepäck muss die Schadensanzeige spätestens binnen 7 Tagen nach der Annahme des Reisegepäcks durch den Reisekunden erfolgen. Im Fall einer Verspätung muss die Anzeige spätestens binnen 21 Tagen, nachdem das Reisegepäck dem Rei-

i Weitere Termine und Informationen bzgl. Zuschlägen, zusätzlichen Zimmerkategorien, Inklusivleistungen, Kinderermäßigungen, Mitnahme von Hunden usw. finden Sie auf reisenaktuell.com. Mit Erhalt der Reisebestätigung wird eine Anzahlung in Höhe von 20 % des Reisepreises fällig. Die Restzahlung ist 30 Tage vor Abreise zu tätigen. Für Personen mit eingeschränkter Mobilität sind diese Reisen im Allgemeinen nicht geeignet. Bitte kontaktieren Sie im Zweifel unser Serviceteam bei Fragen zu Ihren individuellen Bedürfnissen.

sekunden zur Verfügung gestellt worden ist, erfolgen. Werden die in Satz 2 und 3 genannten Fristen versäumt, sind diesbezügliche Ansprüche ausgeschlossen, es sei denn, dass der Luftfrachtführer arglistig gehandelt hat.
10.2 Etwaige Mängel hat der Reisekunde gegenüber REISEN AKTUELL unverzüglich anzuzeigen, um REISEN AKTUELL die Möglichkeit zu geben, den Mangel zu beseitigen. Die Anzeige ist unmittelbar an REISEN AKTUELL zu richten. Die Leistungserbringer vor Ort (insbesondere Reiseleiter, Hotel- und Rezeptionsmitarbeiter, die Schiffs-Crew etc.) sind zur Entgegennahme von Mängelanzeigen nicht bevollmächtigt.

11. Sonstige Bestimmungen und Vereinbarungen

11.1 Diese Bedingungen gelten nachrangig zu eventuell in den einzelnen Verträgen getroffenen individuellen Vereinbarungen.
11.2 Allgemeiner Gerichtsstand für Klagen gegen REISEN AKTUELL ist, soweit gesetzlich zulässig, Koblenz.
11.3 Die Unwirksamkeit einzelner Bestimmungen hat nicht die Unwirksamkeit des gesamten Vertrages zur Folge.
11.4 Es gilt deutsches Recht und Ausschluss des Kollisionsrechts.
11.5 REISEN AKTUELL erfüllt die gesetzlichen Anforderungen nach dem Barrierefreiheitsstärkungsgesetz. Mehr Informationen zum Thema Barrierefreiheit unter www.reisenaktuell.com/barrierefreiheit.

12. Hinweise zur Verbraucherstreitbeilegung

REISEN AKTUELL ist derzeit nicht bereit und auch nicht dazu verpflichtet, an einem Streitbeilegungsverfahren vor einer Verbraucherschlichtungsstelle teilzunehmen.

Stand: 21.07.2025

Pauschalreiseformblatt

Bei einigen der in diesem Katalog angebotenen Reisen handelt es sich um Pauschalreisen im Sinne von § 651a BGB. Für diese gelten die nachfolgenden Hinweise.

Zur Unterrichtung des Reisenden bei einer Pauschalreise nach § 651a des BGB

Bei der Ihnen angebotenen Kombination von Reiseleistungen handelt es sich um eine Pauschalreise im Sinne der Richtlinie (EU) 2015/2302.
Daher können Sie alle EU-Rechte in Anspruch nehmen, die für Pauschalreisen gelten. Die REISEN AKTUELL GmbH trägt die volle Verantwortung für die ordnungsgemäße Durchführung der gesamten Pauschalreise.
Zudem verfügt die REISEN AKTUELL GmbH über die gesetzlich vorgeschriebene Absicherung für die Rückzahlung Ihrer Zahlungen und, falls der Transport in der Pauschalreise inbegriffen ist, zur Sicherstellung Ihrer Rückbeförderung im Fall einer Insolvenz.

Wichtigste Rechte nach der Richtlinie (EU) 2015/2302

- Die Reisenden erhalten alle wesentlichen Informationen über die Pauschalreise vor Abschluss des Pauschalreisevertrags.
- Es haftet immer mindestens ein Unternehmer für die ordnungsgemäße Erbringung aller im Vertrag inbegriffenen Reiseleistungen.
- Die Reisenden erhalten eine Notruftelefonnummer oder Angaben zu einer Kontaktstelle, über die sie sich mit dem Reiseveranstalter oder dem Reisebüro in Verbindung setzen können.
- Die Reisenden können die Pauschalreise – innerhalb einer angemessenen Frist und unter Umständen unter zusätzlichen Kosten – auf eine andere Person übertragen.
- Der Preis der Pauschalreise darf nur erhöht werden, wenn bestimmte Kosten (zum Beispiel Treibstoffpreise) sich erhöhen und wenn dies im Vertrag ausdrücklich vorgesehen ist, und in jedem Fall bis spätestens 20 Tage vor Beginn der Pauschalreise. Wenn die Preiserhöhung 8 % des Pauschalreisepreises übersteigt, kann der Reisende vom Vertrag zurücktreten. Wenn sich ein Reiseveranstalter das Recht auf eine Preiserhöhung vorbehält, hat der Reisende das Recht auf eine Preissenkung, wenn die entsprechenden Kosten sich verringern.
- Die Reisenden können ohne Zahlung einer Rücktrittsgebühr vom Vertrag zurücktreten und erhalten eine volle Erstattung aller Zahlungen, wenn einer der wesentlichen Bestandteile der Pauschalreise mit Ausnahme des Preises erheblich geändert wird. Wenn der für die Pauschalreise verantwortliche Unternehmer die Pauschalreise vor Beginn der Pauschalreise absagt, haben die Reisenden Anspruch auf eine Kostenerstattung und unter Umständen auf eine Entschädigung.
- Die Reisenden können bei Eintritt außergewöhnlicher Umstände vor Beginn der Pauschalreise ohne Zahlung einer Rücktrittsgebühr vom Vertrag zurücktreten, beispielsweise wenn am Bestimmungsort schwerwiegende Sicherheitsprobleme bestehen, die die Pauschalreise voraussichtlich beeinträchtigen.
- Zudem können die Reisenden jederzeit vor Beginn der Pauschalreise gegen Zahlung einer angemessenen und vertretbaren Rücktrittsgebühr vom Vertrag zurücktreten.
- Können nach Beginn der Pauschalreise wesentliche Bestandteile der Pauschalreise nicht vereinbarungsgemäß durchgeführt werden, so sind dem Reisenden angemessene andere Vorkehrungen ohne Mehrkosten anzubieten. Der Reisende kann ohne Zahlung einer Rücktrittsgebühr vom Vertrag zurücktreten (in der Bundesrepublik Deutschland heißt dieses Recht „Kündigung"), wenn Leistungen nicht gemäß dem Vertrag erbracht werden und dies erhebliche Auswirkungen auf die Erbringung der vertraglichen Pauschalreiseleistungen hat und der Reiseveranstalter es versäumt, Abhilfe zu schaffen.
- Der Reisende hat Anspruch auf eine Preisminderung und/oder Schadenersatz, wenn die Reiseleistungen nicht oder nicht ordnungsgemäß erbracht werden.
- Der Reiseveranstalter leistet dem Reisenden Beistand, wenn dieser sich in Schwierigkeiten befindet.

Im Fall der Insolvenz des Reiseveranstalters oder – in einigen Mitgliedstaaten – des Reisevermittlers werden Zahlungen zurückerstattet. Tritt die Insolvenz des Reiseveranstalters oder, sofern einschlägig, des Reisevermittlers nach Beginn der Pauschalreise ein und ist die Beförderung Bestandteil der Pauschalreise, so wird die Rückbeförderung der Reisenden gewährleistet. Die REISEN AKTUELL GmbH hat eine Insolvenzabsicherung mit der Deutschen Reisesicherungsfonds GmbH abgeschlossen. Die Reisenden können diese Einrichtung oder gegebenenfalls die zuständige Behörde (Kontaktdaten: Deutscher Reisesicherungsfonds GmbH, Sächsische Straße 1, 10707 Berlin, Tel. +49(0) 30 789 547 70, E-Mail: schadenmeldung@drsf.reise) kontaktieren, wenn ihnen Leistungen aufgrund der Insolvenz von REISEN AKTUELL GmbH verweigert werden.
Webseite, auf der die Richtlinie (EU) 2015/2302 in der in das nationale Recht umgesetzten Form zu finden ist:
www.umsetzung-richtlinie-eu2015-2302.de

Reiseveranstalter:
REISEN AKTUELL GmbH,
In den Weniken 1, 56070 Koblenz

Genereller Hinweis für alle Reisen: Details vor der Buchung auf unserer Webseite www.reisenaktuell.com.
Für Personen mit eingeschränkter Mobilität sind diese Reisen im Allgemeinen nicht geeignet.
Bitte kontaktieren Sie im Zweifel unser Serviceteam bei Fragen zu Ihren individuellen Bedürfnissen.

Geprüfte Qualität, die überzeugt.

Die Qualität unserer Produkte und die damit verbundene Zufriedenheit unserer gemeinsamen Kunden stehen für uns an erster Stelle. Deshalb überprüft unser internes Qualitätsmanagement-Team alle Reisen anhand strenger Kriterien und Standards direkt vor Ort – für Reiseerlebnisse, die nachhaltig begeistern.

eine Marke von *Reisen*AKTUELL.COM

ARIELLE
KREUZFAHRTEN

All Inclusive
Flusskreuzfahrten zu attraktiven Preisen!

Jetzt auf Seite 85 – 93 direkt im Katalog entdecken!

Beratung & Buchung in Ihrem Reisebüro

Planungssicherheit trifft auf einzigartige Reiseerlebnisse

Ob Reisen mit garantierter Durchführung oder organisiert als Kleingruppenreise – mit uns reisen Sie mit Mehrwert für eine unvergessliche Auszeit:

GARANTIERTE DURCHFÜHRUNG
Keine Mindest-teilnehmerzahl

Exklusive
Kleingruppen-Tour
max. 20 Personen

Über 60 Traumreisen garantieren wir ohne Mindest-teilnehmerzahl. Für Sie bedeutet das volle Planungs-sicherheit.

Kleingruppenreisen mit höchstens 20 Teilnehmern bieten Ihnen mit persönlicher Betreuung durch den Reiseleiter noch intensivere Erlebnisse und Flexibilität.

ReisenAKTUELL.COM
EHRLICH GÜNSTIG VERREISEN!

Mehr als 1.300 weitere Reisen aus unserer ReiseWelt buchbar!